Amtliche Mitteilung - Zustellung durch Post.at

www.feuerwehr-tulln.at

BÜRGERINFORMATION DER STADTFEUERWEHR TULLN

facebook.com/StadtfeuerwehrTulln

Ausgabe 3/2019

Puls 4 bei der Stadtfeuerwehr Tulln

Einsatzreiche Monate

Neues Versorgungsfahrzeug • Bezirksfeuerwehrtag 2019 • Oktoberfest 2019 • Geburtstage
KAT19 • Zivildiener • Neues Feuerwehrrettungsboot • Feuerwehrübergreifende Übungen
Tullner Aktivsommer • Einsatzberichte – Einsatztagebuch

AGRANA.COM

Die ZUCKERSEITEN Österreichs!

Der in den AGRANA Zuckerfabriken gewonnene Zucker kommt unter der Marke Wiener Zucker zum Konsumenten. Zucker von AGRANA ist garantiert gentechnikfrei - vom Saagut bis zum Wiener Zucker. Unsere vielfältigen Produkte & Rezeptideen finden Sie unter www.wiener-zucker.at.

AGRANA

Der natürliche Mehrwert

Ihr Spezialist für:

- Schiebetore, Drehflügeltore, Sektionaltore, Falt-, Roll- & Flügeltore, Brandschutztore, Gittertore
- nachträgliche Torelektrifizierungen
- Zäune
- Autoparksysteme
- Elektroschranken
- Carports
- Reparatur, Wartung & 24h Service

Beständigkeit & Qualität seit 1890

Landtechnik
- Traktoren, Land- & Forstmaschinen

Güterbeförderung
- Teil- & Komplettladungen

Adolf Tobias Ges.m.b.H
Eduard Klinger Straße 15
3423 St. Andrä-Wördern

tobias@tobias.at
02242 38100
www.tobias.at

TOBIAS
Tor - und Parktechnik • Zaunbau

STAATLICH AUSGEZEICHNETES UNTERNEHMEN

albinkraus
Werkzeuge
Produktion - Schärfdienst

Wenn's beim Werkzeug brennt:

Kompetente Beratung
Riesiges Standard-Angebot
Rasche Sonder-Anfertigung
Präziser Schärfdienst
für Gewerbe, Industrie und Privat

albinkraus
Beim Ziegelofen 7, 3430 Tulln
Tel: 02272-82077
Fax: 02272-82077-20
Internet: www.albinkraus.at mail: service@albinkraus.at

Vorwort

Feuerwehrkommandant
HBI Dr. Alfred Eisler

Liebe Tullnerinnen und Tullner!

Diese letzte Ausgabe unserer Bürgerinfo im Jahr 2019 soll sie über einige neue Entwicklungen bei der Stadtfeuerwehr Tulln informieren.
Die Wochen seit unserer letzten Bürgerinfo waren wieder sehr arbeitsreich, viele „kleine" Einsätze, wie etwa Verkehrsunfälle, aber auch ein Großbrand hier in Tulln mussten bewerkstelligt werden. Bei diesem Großbrand haben wir auch Feuerwehren des Unterabschnitts Tulln (UA) zur Unterstützung angefordert. Dabei ist diese Zusammenarbeit nicht ungewöhnlich, sie kommt immer wieder vor, in beide Richtungen, und ist sogar notwendig um schnell und schlagkräftig in der Gemeinde helfen zu können.
Hervorzuheben ist auch die massive Unterstützung und das Verständnis der Tullner Bevölkerung bei solchen Großeinsätzen, sei es durch Wasserspenden, warmen Kaffee oder auch durch tatkräftige Hilfe beim Tragen von Gegenständen und Geräten. Leider hatte jemand bei einem Einsatz auf den Tullner Straßen nicht dieses Verständnis, die Einsatzkräfte wurden angepöbelt und beschimpft, weil die Straße gerade nicht passierbar war.

Auch der Fuhrpark der Stadtfeuerwehr Tulln hat sich in den letzten Monaten verändert. Wie bereits angekündigt wurden zur Erhaltung der Einsatzbereitschaft und zur Verbesserung der Schlagkraft unserer Feuerwehr zwei neue Fahrzeuge in Dienst gestellt. Ein Feuerwehrrettungsboot (FWRB) und ein neues Versorgungsfahrzeug (VF). Informationen zu beiden Fahrzeugen finden Sie im Blattinneren.

Auf zwei Veranstaltungen möchte ich noch speziell eingehen.
Zuerst darf ich unser Oktoberfest erwähnen, das dank ihres zahlreichen Besuches in jeder Hinsicht wieder ein großer Erfolg war.
Am 21. Dezember findet bei uns im Feuerwehrhaus eine Blutspendeaktion statt, zu der wir Sie herzlich einladen!

Abschließend noch ein Hinweis für Ihre eigene Sicherheit. Sollten Sie beim Christbaum Wachskerzen verwenden, dann achten Sie bitte auf eine sichere Fixierung und stellen Sie einen Feuerlöscher (Nass- oder Schaumlöscher) oder zumindest einen Eimer Wasser bereit. Zünden Sie die Kerzen nicht mehr an, wenn der Baum bereits zu trocken ist. Sollten Sie Fragen zu diesem Thema haben werden wir Sie am 21. Dezember gerne informieren.

Damit darf ich Ihnen im Namen aller Mitglieder „Ihrer" Feuerwehr ein frohes und gesegnetes Weihnachtsfest im Kreise der Familie, einen guten Rutsch ins neue Jahr 2020 und vor allem Gesundheit wünschen.

Alfred Eisler, HBI

Fuhrpark

Neues Versorgungsfahrzeug

Fahrzeugbeschreibung

Das mit einer Doppelkabine ausgestattete Serienfahrgestell verfügt über eine offene Ladefläche im Ausmaß von 2,7 x 2 m. Die klappbaren Aluminium-Bordwände erlauben von drei Seiten problemlosen Zugang zur Ladefläche des Pritschenwagens. Zur Ladungssicherung stehen im Boden eingelassene Verzurrösen zur Verfügung, welche bündig im Ladeflächenboden versenkt werden können.

Fahrzeugdetails

Auf der linken Fahrzeugseite befindet sich unter der Ladefläche ein Außenstaufach, in welchem sich u. a. eine Werkzeugtrage und Gurte zur Ladungssicherung befinden.
Die Sondersignalanlage am Dach besteht aus LEDs und vier Membran-Schallbechern mit tremolierender Abstimmung der Pressluft-Folgetonhornanlage sowie zwei im Kühlergrill integrierten LEDs.
Zur Eigenabsicherung an den Einsatzstellen verfügt das Fahrzeug – so wie das Vorausfahrzeug – über eine am hinteren Fahrzeugdach angebrachte LED-Verkehrsleiteinrichtung, über deren Signalbildplatte verschiedene Signale und Verkehrshinweise dargestellt werden können.

Fahrzeugverwendung

Dieses Fahrzeug dient zu Versorgungsfahrten und beim Ausrücken des Kranfahrzeuges zum Rücktransport von eventuell verschmutzten Anschlagmitteln. Bei umfangreicheren Einsätzen werden damit Reserveeinheiten oder Material nachtransportiert. Die Feuerwehrjugendgruppe nützt dieses Fahrzeug für Fahrten zu den Jugendaktivitäten. Das Fahrzeug wird auch als Zugfahrzeug für diverse Anhänger eingesetzt.

Taktische Bez.:	VF
Kennzeichen:	TU-21 FW
Marke, Type:	Mercedes-Benz Sprinter 319 CDi
KFZ-Zusätze:	Klima, LED-Scheinwerfer, Zentralverriegelung
Hauptabmessungen (L x B x H):	6.156 x 2.099 x 2.290 mm
Fahrerassistenzsystem:	Antiblockiersystem (ABS), Adaptive elektronische Stabilitätskontrolle (ESP), Tempomat
Hubraum, Abgasnorm:	2.987 cm³ / Euro 6
Motorleistung:	140 kW (190 PS)
Getriebeart:	7-Gang-Automatikgetriebe
Gewicht:	3.500 kg
Baujahr:	2019
Indienststellung:	2019
Besatzung:	1:5
Aufbaufirma:	Dlouhy GesmbH
Funkrufname:	Versorgung Tulln
Digitalfunk BOS Austria:	ISSI 02372219

Auszeichnungen

Bezirksfeuerwehrtag 2019

Am 4. Oktober 2019 wurde der Bezirksfeuerwehrtag 2019 in der Römerhalle Zeiselmauer abgehalten. Dabei wurden die folgenden Kameraden der Stadtfeuerwehr Tulln ausgezeichnet.

Karl Vogler und **Peter Zentner** für 40-jährige verdienstvolle Tätigkeit im Bereich des Feuerwehrwesens.

Kdt.-Stv. **Manfred Gogl** erhielt das Bronzene Ausbilderabzeichen.

Ingo Blaha und **Gerald Federmann** für besonderen persönlichen Einsatz und Menschenrettung unter Einsatz des eigenen Lebens anlässlich des Einsatzes am 5. September 2019 das Verdienstzeichen 3. Klasse des NÖ Landesfeuerwehrverbandes.

Außerdem wurde **Dr. Mirko Holz** zum Feuerwehrarzt der Stadtfeuerwehr Tulln ernannt.

Wir gratulieren allen Ausgezeichneten!

Dr. Mirko Holz

Karl Vogler

Manfred Gogl

Ingo Blaha und Gerald Federmann

FISCHER
DIE STIEGE
Stiegen und Montagen vom Profi.
Parkettböden - Türen - Terrassen - Carports
Langenlebarner Straße 119
3430 Tulln
tel 02272 62 630
mobil 0664 25 27 244
mail office@fischer-stiege.at
web www.fischer-stiege.at
DIE MONTAGEPROFIS

Was war los ...

Oktoberfest 2019

Von 6. bis 8. September 2019 wurde aus der Fahrzeughalle der Feuerwehr Tulln erneut das stimmungsvollste Festgelände des Landes. Zwischen Tanzmusik, gespielt von der Gruppe „Freudentanz", und Speis und Trank verbrachten mehrere tausend Gäste schöne Stunden bei unserem Oktoberfest. Besonders im heurigen Jahr war die Eröffnung sowie der Bieranstich. So wurde das heurige Oktoberfest vom amtierenden Nationalratspräsidenten Wolfgang Sobotka gemeinsam mit dem Bürgermeister der Stadt Tulln, Peter Eisenschenk, und mit Vize-Bürgermeister Harald Schinnerl eröffnet. Unterstützt wurden sie unter anderem vom Nationalratsabgeordneten Johann Höfinger, vom Landtagsabgeordneten Bernhard Heinreichsberger und von zahlreichen Vertretern des Gemeinderates sowie der Blaulichtorganisationen.
Neben dem klassischen Festbetrieb wurde die Möglichkeit Blut zu spenden sowie die Möglichkeit zur Überprüfung von Feuerlöschern angeboten. Beide Angebote fanden regen Zulauf und wurden von den Gästen genutzt.

Wir danken allen Gästen für ihr Kommen und freuen uns schon sehr auf das Oktoberfest 2020, wenn es wieder heißt: **„O'zopft is!"**

Torten für's Feuerwehrfest 2019

Besonderen Dank gilt es auch jenen Damen auszusprechen, welche durch ihre vorzüglichen Backkünste dieses Fest mit hausgemachten Mehlspeisen bereicherten.

DANKE!

Dank der zahlreichen Sachspenden – für welche wir uns sehr herzlich bedanken – konnte auch in diesem Jahr die Tombola wieder mit attraktiven Preisen gestaltet werden.
Wir möchten uns bei den **zahlreichen Unternehmen** bedanken, welche die Möglichkeit zur Anmietung von Werbeflächen nutzten und mit ihren Transparenten und Werbetafeln die Feuerwehr unterstützen.

INTER-
TREUHAND
PRACHNER

Wirtschaftsprüfungs-
und Steuerberatungs-
gesellschaft m.b.H.
Hauptplatz 7 | A-3430 Tulln
Tel 02272 667 93 | Fax DW 6
mailto office@itp-prachner.at
www.itp-prachner.at

wir arbeiten für Ihren Erfolg

Das hausgebraute Tullner Bier
adlerbräu
ESSEN - TRINKEN - SCHLAFEN
3430 Tulln, Rathausplatz 7, ☎62676

Mein BERGER Schinken
Fleischwaren Berger GesmbH & Co KG
A-3443 Sieghartskirchen, Koglerstr. 8
Tel.: +43 (0) 2274/6081, Fax: DW 146
office@berger-schinken.at
www.berger-schinken.at

Dynamisch, raffiniert, sportlich und elegant.
Der neue SUV von Ford
Abenteuer neu entdecken
DER NEUE FORD PUMA
Jetzt bestellbar
AUTOHAUS GRÜHBAUM
www.ford-gruehbaum.at
Königstetter Straße 144, 3430 TULLN, Tel: 02272/61296 od. 02272/61930, office@ford-gruehbaum.at

Personalia

Runde Geburtstage bei der Feuerwehr Tulln

In den letzten Monaten wurden die runden Geburtstage von vier verdienten Mitgliedern der Feuerwehr Tulln gefeiert. Das Kommando gratulierte den Kameraden im Namen der Mannschaft und überreichte den Geburtstagskindern Geschenkkörbe. Runde Geburtstage werden bei der Feuerwehr Tulln im Sinne der Kameradschaftspflege im Anschluss an unsere wöchentliche Montagsübung in gemütlichem Rahmen gefeiert.

Die Kameraden der Feuerwehr Tulln gratulieren den Jubilaren!

LM(A) Thomas Cerveny wurde 40!

LM(A) Helmut Bäck wurde 70!

OLM Roman Pauser wurde 40!

LM(A) Horst Mocker wurde 70!

„Feuerwehr hautnah“

Feuerwehr Tulln bei der KAT19

Am 21. September 2019 fand im NÖ Feuerwehr- und Sicherheitszentrum (FWSZ) in Tulln eine große Leistungsschau unter dem Titel **„Kat19, Feuerwehr hautnah“** statt. Neben der Eröffnung des neuen Container-Terminals gab es eine Unzahl von Vorführungen der niederösterreichischen Feuerwehren und anderer Sicherheitsorganisationen. Das Kaiserwetter bewirkte einen gewaltigen Ansturm an Besuchern.

Auch die Stadtfeuerwehr Tulln durfte bei zwei Stationen mitmachen. Erstens war unsere Flugdienstmannschft aktiv tätig, d. h. von einem Polizeihubschrauber wurden mehrere Löschvorführungen aus der Luft durchgeführt, zweitens durften die kleinen aber auch die großen Kinder mit unserem Feuerwehrrettungsboot (FWRB) im Teich des FWSZ mitfahren. Wir sind über 60-mal gefahren.
Dabei waren acht Mitglieder der Stadtfeuerwehr Tulln den ganzen Tag tätig.

Personalia

Neuer Zivildiener bei der Stadtfeuerwehr Tulln

Am 5. November 2019 trat Marcel Pichler seinen Zivildienst bei der Stadtfeuerwehr Tulln an.

Der 20-jährige Zivildiener aus Unterstockstall und Mitglied der Feuerwehr Kirchberg am Wagram, hat im Februar die Lehre zum Spengler und Lackierer in einem Tullner Betrieb erfolgreich abgeschlossen.

Bevor er seine berufliche Tätigkeit fortsetzt, wird er in den kommenden neun Monaten die hauptberuflichen Mitarbeiter bei den im Feuerwehrhaus anfallenden Arbeiten bzw. bei der Systemerhaltung – u. a. Hilfsdienste bei der Geräte-, Haus- und Fahrzeugwartung – unterstützen.

DR. DAVID DÖRFLER
Facharzt für Lungenkrankheiten

ORDINATIONSZEITEN

Montag 14:00–19:00
Dienstag 09:00–14:00
Mittwoch Geschlossen
Donnerstag 09:00–14:00
Freitag 09:00–14:00
und nach telefonischer Vereinbarung

ALLE KASSEN

Hauptplatz 29 / Top 1
Eingang Donaugasse 2
3430 Tulln
T 02272 / 65162
www.pneumo-med.at
office@pneumo-med.at

Puls 4-Moderatorin schnupperte
bei der Stadtfeuerwehr Tulln

Am 24. September 2019 schnupperte Moderatorin Julia Furdea in verschiedenen Aufgaben als Feuerwehrmitglied hinein.
Es ging heiß her! Julia Furdea besuchte die Mitglieder der Feuerwehr Tulln. Zuerst wurde sie erst einmal richtig einkleidet. In voller Feuerwehrmontur lernte Julia dann die verschiedenen Aufgaben der Feuerwehr kennen – ein Rundgang durch das Feuerwehrhaus, die Besichtigung der Einsatzfahrzeuge. Plötzlich ertönte sogar der echte Alarm – eine automatische Brandmeldeanlage schlug an. Zum Glück handelte es sich um einen Fehlalarm und die Kameraden waren nach ca. 15 Minuten wieder eingerückt. Danach wurden die Dreharbeiten fortgesetzt. Bei einer Übung schnitt die Moderatorin ein Auto auf, anschließend löschte sie unter schwerem Atemschutz ein brennendes Fahrzeug mit Wasser und Schaum.

Immer gut beraten – in Ihrem Fachgeschäft
JMH
PAPIER & BÜCHER
H. JUNGWIRTH – MÜLLER
A-3430 TULLN, HAUPTPLATZ 8, TEL. 02272 / 6 26 49
Ihr Fachgeschäft bietet mehr!
• Große Auswahl • Kompetente Beratung
Wir freuen uns auf Ihren Besuch!

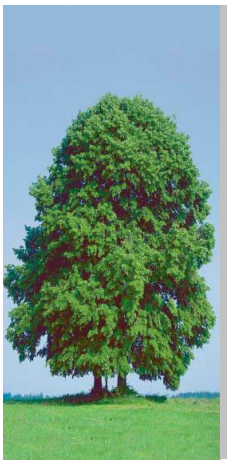

Wurzelstock-
fräsungen
Baumrodungen
Baumpflege
Ing. Günther Chmelik
0676/300 27 66
www.baumpflege-chmelik.at

Stadtfeuerwehr Tulln bekommt

neues Feuerwehrrettungsboot

Am 25. August 2019 war es endlich so weit. Das von uns vorher verwendete Feuerwehrrettungsboot war eine Leihgabe der Berufsfeuerwehr Wien und musste Ende des Jahres 2018 an diese zurückgegeben werden, sodass die Stadtfeuerwehr seit diesem Zeitpunkt kein eigenes Rettungsboot besaß. Daher wurde vom Kommando beschlossen, ein neues, gefördertes Rettungsboot anzuschaffen.

Dieses wurde der Stadtfeuerwehr Tulln von der Herstellerfirma am 7. August 2019 übergeben. Anlässlich der Landeswasserbewerbe 2019 in Ottenschlag erfolgte dann am 25. August 2019 die offizielle Segnung und die Schlüsselübergabe an die Feuerwehr durch LR DI Ludwig Schleritzko als Vertreter der Landesregierung und durch Landesfeuerwehrkommandant LBD Dietmar Fahrafellner, MSc, als Vertreter des Landesfeuerwehrverbandes.

Taktische Bez.:	FRB 600
Kennzeichen:	N-10471
Marke, Type:	Yamaha F60 FETL
Motorleistung:	44,1 kW (60 PS)
Hauptabmessungen (L x B x H):	6.350 x 1.782 x 2.640 mm
Indienststellung:	2019
Baujahr:	2019
Aufbaufirma:	Bootswerft Meyer
Besatzung:	1:5
Funkrufname:	Boot Tulln
Tragfähigkeit:	0,8 t

Mag. Sigrid Räth
Rechtsanwalt
Tel. 02272/81219
Mobil: 0664/5109607
Fax: 02272/82068
Dammweg 6
A-3430 Tulln a. d. Donau
kanzlei@raeth.at
www.raeth.at

HOLZWERK
HAROLD GmbH
Eichbergstraße 21
3451 PLANKENBERG
Tel. 02274/3110 Fax: 3169
office@holzwerk-harold.at
www.holzwerk-harold.at

RÖNTGEN
früh erkennen
ÖSTERREICHISCHES BRUSTKREBS-FRÜHERKENNUNGSPROGRAMM
Gruppenpraxis
Dr. RAINER & PARTNER
Fachärzte für RADIOLOGIE
3430 TULLN
Langenlebarner Straße 9
Tel. 02272/62448
Fax: 02272/62448 14
www.radiologie-rainer.at
RÖNTGEN
MAMMOGRAPHIE
ULTRASCHALL
FARBDOPPLER
OSTEODENSITOMETRIE
ALLE KASSEN
VORANMELDUNG ERBETEN!
Bitte alte Röntgenbilder zur Untersuchung mitbringen!
ORDINATION:
Mo., Di., Do. 7.00 bis 12.00 Uhr
13.00 bis 17.00 Uhr
Fr. 7.00 bis 14.00 Uhr durchgehend
Mi. Ordination nach Vereinbarung

Zusammenarbeit

Feuerwehrübergreifende Übungen

In den vergangenen Wochen wurden wir als Stadtfeuerwehr Tulln oftmals zu Einsätzen gerufen, bei denen die Zusammenarbeit mit anderen Feuerwehren unerlässlich war. Daher ist es uns ganz besonders wichtig, so oft wie möglich mit anderen Feuerwehren gemeinsam zu üben. Die besten Beispiele dafür waren unsere Übung mit der Betriebsfeuerwehr des Universitätsklinikums Tulln und unsere Unterabschnittsübung in Langenlebarn.

Gemeinsame Übung mit der BTF Universitätsklinikum Tulln

Am 28. Oktober 2019 wurde im Krankenhaus Tulln eine Übung mit zwei Szenarien abgehalten.

1. Szenario – Brand im Schulungszentrum
Angenommen wurde ein Brand im Schulungszentrum, bei dem eine Person vermisst wird. Nach dem Durchführen der Menschenrettung führte der Atemschutztrupp einen Innenangriff durch. Gleichzeitig starteten weitere Trupps einen Außenangriff. Dabei wurde auch ein nahe gelegener Löschbrunnen auf seine Zuflussleistung getestet.

2. Szenario – Kohlenstoffdioxid-Austritt
Beim 2. Szenario wurde angenommen, dass ein Arbeiter im Bereich des 2. Untergeschoßes – eine Versorgungsebene – bewusstlos zusammengebrochen war. Als Übungsdarsteller diente eine Puppe. Da eine, die Luft verdrängende, hohe CO_2-Konzentration als Ursache angenommen wurde, gingen die Rettungskräfte mit schwerem Atemschutz vor. Die engen Zugangswege und ein etwa 50 m langer, 1 m hoher Kollektorgang verlangten dabei dem Atemschutztrupp alles ab. Nach etwa 15 Minuten konnte die Person gefunden und gerettet werden.

Unterabschnittsübung in Langenlebarn

Am 18. November 2019 fand eine große Unterabschnittsübung in Langenlebarn statt, an der wir mit unserer Drehleiter, unserem Atemschutzcontainer sowie unserem Tank 3 teilnahmen. Das aufwendig gestaltete Szenario war ein Kellerbrand mit mehreren zu rettenden Personen im alten Zollamt in Langenlebarn. Als Stadtfeuerwehr Tulln stellten wir einen Atemschutztrupp, der im Erdgeschoß drei vermisste Personen bergen konnte. Des Weiteren wurde unsere Drehleiter zur Personenrettung vom Dach und aus dem 1. Stock eingesetzt. Zwei Kameraden der Stadtfeuerwehr Tulln waren im Container stationiert, wo sie die Flaschen der eingesetzten Trupps füllten. Die Übung war ein großer Erfolg, wie unser Kommandant-Stv. und Unterabschnittskommandant HBI Manfred Gogl betonte.

Tullner Aktivsommer

„Grisu bei der Feuerwehr“

Am 24. August 2019 fand der jährliche Aktivsommer am Gelände unserer Feuerwehr statt. Neben Kistenklettern und arbeiten mit dem Hydraulischen Rettungssatz konnten die Kids auch das Löschen mit einem C-Schlauch ausprobieren. Das Highlight war, wie jedes Jahr, der Blick über die Dächer Tulns im Korb unserer Drehleiter. Auch heuer fand unsere Aktivsommerstation wieder regen Zulauf, worüber wir uns sehr gefreut haben.
Wir danken allen Gästen und freuen uns auf nächstes Jahr!

Einsatztagebuch

Verkehrsunfall Drakenkreisverkehr

Am 23. Juli 2019 wurde die Stadtfeuerwehr um 0:23 Uhr zu einem Verkehrsunfall mit einer verletzten Person alarmiert. Der Unfall ereignete sich auf der Tullner Südumfahrung beim Drakenkreisverkehr. Ein aus Richtung Königstetten kommender 23-jähriger Fahrzeuglenker aus Wien verlor aus bislang unbekannter Ursache kurz vor dem Kreisverkehr die Kontrolle über sein Fahrzeug, welches dadurch ins Schleudern geriet. Das Fahrzeug überschlug sich und blieb auf dem Dach liegen.

Der Fahrzeuglenker sowie seine mitfahrende Freundin wurden von nachkommenden Verkehrsteilnehmern aus dem PKW befreit und erstversorgt. Sie wurden anschließend mit Verletzungen unbestimmten Grades durch das ÖRK ins Krankenhaus gebracht. Nach der Freigabe des Unfallfahrzeuges durch die Polizei konnte seitens der Feuerwehr mit den Aufräumarbeiten begonnen werden. Dabei wurde der PKW mit dem Wechselladefahrzeug geborgen und zur Markenwerkstätte transportiert. Weiters banden die Feuerwehreinsatzkräfte ausgelaufene Betriebsmittel und reinigten den Kreisverkehrsbereich von Fahrzeugteilen. Die Stadtfeuerwehr Tulln konnte um 1:40 Uhr wieder ins Feuerwehrhaus einrücken.

Tiefgarage nach Unwetter geflutet

Am 28. Juli 2019 kam es nach zwei aufeinanderfolgenden Niederschlagsereignissen, von jeweils Intensitäten bis zu 50 l/m², zu einem Schaden an einem Fallrohr und dadurch zur Überflutung einer Tiefgarage. Um 22:44 Uhr alarmierten Anwohner daher die Stadtfeuerwehr, um einen möglichen Schaden durch das Wasser zu verringern.
Die Stadtfeuerwehr pumpte die Garage mit Unterwasserpumpen aus. Nach etwa einer Stunde rückten die Einsatzkräfte wieder ein.

WAB-Container eingesunken

Am 29. Juli 2019 alarmierte die LWZ die Stadtfeuerwehr zur Bergung eines WAB-Containers („Wechselladeaufbaubrücke"). Der Fahrer eines LKW lieferte Material zu einer Baustelle in Tulln. Nach dem Absetzen des voll beladenen Containers neben der Fahrbahn, sank dieser etwa einen Meter ein und drohte zu kippen. Als erste Maßnahme sicherten die Einsatzkräfte diesen Container. Anschließend stellten sie ihn mittels Kran und großen Hebekissen vorsichtig auf und halfen dem Fahrer ihn wieder auf den LKW zu laden. Weil eine Beschädigung der Hauptwasserleitung bei der Bergung nicht auszuschließen war, alarmierte der Einsatzleiter vorsorglich das Wasserwerk. Nach etwa zwei Stunden, um etwa 14:51 Uhr, war die Feuerwehr wieder eingerückt.

Personenrettung mit Drehleiter

Am Mittwoch, dem 21. August 2019, wurde die Stadtfeuerwehr Tulln um 6:41 Uhr zu einer Türöffnung in Tulln alarmiert. Eine Person war in ihrer Wohnung im 2. Stock gestürzt und konnte sich nicht mehr aufrichten. Beim Eintreffen der Feuerwehr waren Rettungsdienst und Polizei bereits vor Ort. Da ein Fenster der Wohnung gekippt war, konnte ein Mitglied der Feuerwehr von der Drehleiter aus das Fenster öffnen und durch das geöffnete Fenster in die Wohnung einsteigen und die Wohnungstüre für die Rettungskräfte öffnen. Um 7:30 Uhr waren die Einsatzkräfte wieder im Feuerwehrhaus eingerückt.

Fahrzeugbergung in Tulln

Am Freitag, dem 23. August 2019, um 17:05 Uhr, wurde die Stadtfeuerwehr Tulln zu einer Fahrzeugbergung in Tulln alarmiert.

Ein PKW, der mit weit überhöhter Geschwindigkeit durch das Stadtgebiet fuhr, wurde von der Polizei verfolgt. Der Fahrer des PKW machte jedoch keine Anstalten das Fahrzeug anzuhalten, raste durch einen Kreisverkehr und bog schließlich in die Ignaz-Josef-Pleyel-Straße ab. Dort konnte die Polizei das Fahrzeug durch Abdrängen zum Stehen bringen, bevor Passanten verletzt wurden. Dabei wurden beide Fahrzeuge beschädigt. Bei der waghalsigen Fahrt durch die Stadt wurden mehrere Verkehrszeichen sowie eine Straßenlaterne umgefahren. Der Fahrer konnte von den Beamten festgenommen werden. Die beschädigten Fahrzeuge wurden von der Stadtfeuerwehr abtransportiert, wobei das Fluchtauto zur weiteren Untersuchung von der Polizei sichergestellt wurde.

Traktor gegen PKW

Am 28. August 2019 wurde die Stadtfeuerwehr Tulln gegen 18:00 Uhr zu einem Verkehrsunfall auf der LB 43 bei Trasdorf alarmiert. Nach einem Verkehrsunfall war ein Traktor umgekippt, der anschließend mittels unseres Krans aufgerichtet wurde. Danach wurde er mitsamt seinem Mulcher auf einen beigestellten Tiefladeanhänger verladen.

Fahrzeugbergung S5

Am 29. August 2019 wurde die Stadtfeuerwehr Tulln um 15:59 Uhr zu einer Fahrzeugbergung auf der S5 alarmiert. Ein PKW war aus unbekannter Ursache auf einen LKW aufgefahren. Der Fahrer des PKW wurde dabei unbestimmten Grades verletzt und vom Rettungsdienst ins Krankenhaus Tulln gebracht. Der PKW wurde von der Stadtfeuerwehr mit dem Kran auf das Wechselladefahrzeug verladen und bei einer Tullner Fachwerkstatt abgestellt. Um ca. 18:15 Uhr konnte die Stadtfeuerwehr Tulln wieder ins Feuerwehrhaus einrücken.

Schwerer Verkehrsunfall in Tulln

Am 31. August 2019 um 17:10 Uhr wurde die Stadtfeuerwehr Tulln zu einem Verkehrsunfall an der Kreuzung Jahnstraße Grünwaldgasse gerufen. Ein BMW und ein Kastenwagen der Marke Peugeot kollidierten im Kreuzungsbereich. Neben einem massiven Schaden an den Fahrzeugen wurden zwei Personen verletzt. Das Rote Kreuz versorgte die verletzten Personen. Nach dem Eintreffen der Einsatzkräfte entfernten wir das ausgelaufene Öl mittels Ölbindemittel. Der Kastenwagen wurde mit dem Abschleppfahrzeug und der BMW mit dem Wechselladefahrzeug abtransportiert und jeweils bei der zuständigen Markenwerkstatt abgestellt. Um 19:15 Uhr waren die Einsatzkräfte wieder im Feuerwehrhaus eingerückt.

Verkehrsunfall auf der Nordumfahrung

Am 2. September 2019 um 14:50 Uhr kam es auf der Tullner Nordumfahrung zu einem Verkehrsunfall, bei welchem zwei Personen leicht verletzt wurden. Ein Fiat 500 geriet in einer Kurve von seinem Fahrstreifen ab, kollidierte mit einem entgegenkommenden Dacia und überschlug sich in weiterer Folge über eine Böschung in ein Waldstück. Die Lenker beider Fahrzeuge wurden verletzt und mit RTWs in ein Krankenhaus gebracht. Die Stadtfeuerwehr Tulln barg den schwer beschädigten Fiat mit dem Kran des Wechselladefahrzeuges und transportierte es in eine Markenwerkstätte. Weiters räumten die Einsatzkräfte die Verkehrsfläche von Wrackteilen und dem zweiten beteiligten PKW. Nach rund einer Stunde war die Feuerwehr wieder eingerückt.

F²

Ihr Fotostudio
im Herzen von Tulln

FotografieHoch2 e.U. Meisterfotografin Richarda Kunzl | Milchgasse 4/1 | 3430 Tulln
Telefon: +43 699 102 116 89 | E-Mail: office@fotografiehoch2.at

FotografieHoch2.Tulln **www.fotografiehoch2.at**

E. M. Romberg
STEUERBERATUNGSGESELLSCHAFT M. B. H.
MAG. MARIA FELLINGER
3430 TULLN, KARLSGASSE 8

Lohnverrechnung – Buchhaltung – Bilanzen – Steuerberatung –
Unternehmensberatung – Umgründungsberatung –
Landwirtschaft – Ärzte – Freiberufler – Vereine

3430 Tulln, Karlsgasse 8, Telefon 02272/62670, Fax DW 79

email office@romberg.at, www.romberg.at

Fahrzeugbergung bei der B19
Am 2. September 2019 um 18:32 Uhr alarmierte die Landeswarnzentrale die Stadtfeuerwehr Tulln zu einer Fahrzeugbergung auf einem Wirtschaftsweg neben der B19.
Ein VW Golf rollte nach dem Abstellen mit den Vorderrädern in einen Graben, die Fahrerin konnte auch mit Hilfe des ARBÖ das Fahrzeug nicht befreien. Mit der Seilwinde von Tank 1 zogen die Einsatzkräfte den PKW wieder auf die Straße, danach konnte die Besitzerin ihre Fahrt wieder selbstständig fortsetzen.

Fahrzeugbergung in Tulln
Am 3. September 2019 wurde die Stadtfeuerwehr Tulln um 11:38 Uhr zu einer Fahrzeugbergung in Tulln in der Jahnstraße gerufen. Aus unbekannter Ursache war ein Polo rechts vorne beschädigt, die Halbachse war ausgerissen, das Fahrzeug war nicht mehr fahrfähig. Die Lenkerin war unverletzt. Von der Stadtfeuerwehr wurde der Polo zuerst mit Hilfe von Rangierrollen in eine Seitenstraße geschoben, um die stark befahrene Jahnstraße möglichst schnell wieder freizumachen. Anschließend wurde er auf das Abschleppfahrzeug verladen und zu einer Tullner Markenwerkstatt transportiert und dort abgestellt. Um 12.30 Uhr waren alle Fahrzeuge der Stadtfeuerwehr wieder eingerückt.

PKW überfuhr Straßenlaterne
Am 4. September 2019 wurde die Stadtfeuerwehr Tulln um 12:10 Uhr zu einem Verkehrsunfall in der Königstetter Straße alarmiert. Ein PKW fuhr nach dem Einbiegen aus der Straße „Beim Ziegelofen" in die Königstetter Straße über eine Laterne, die sich am gegenüber liegenden Fahrbahnrand befand. Die Besatzung eines zufällig vorbeikommenden Krankentransportwagen des Roten Kreuzes sicherte die Unfallstelle ab.
Nach der Unfallaufnahme durch die Polizei schleppte die Feuerwehr den schwer beschädigten Opel Corsa in eine Markenwerkstätte. Nach etwa 40 Minuten war die Stadtfeuerwehr Tulln wieder eingerückt.

Frau vor dem Ertrinken gerettet
Tulln, 5. September 2019: Während die Kameraden der Stadtfeuerwehr Tulln sich beim Aufbau ihres Feuerwehrfestes befanden, wurden sie um 19:28 Uhr zu einer „Person in Notlage" beim Tullner Yachthafen alarmiert. Da sich die Feuerwehrleute im Haus befanden, konnten sie binnen weniger Minuten mit drei Fahrzeugen ausrücken. Bei der Ankunft am Donaudamm sahen die Einsatzkräften, dass sich eine Person in der Donau befand. Die Kameraden Ingo Blaha (24) und Gerald Federmann (25) entledigten sich im Laufen zum Wasser ihrer schweren Einsatzkleidung und sprangen ohne zu zögern in die kalte Donau. Die einsatzerfahrenen Männer schwammen so schnell sie konnten zu der 10 m vom Ufer entfernt treibenden Frau und brachten sie so rasch sie konnten ans Ufer. Die schwer unterkühlte und verwirrte Frau wurde an die Rettung und die Polizei übergeben, die sie weiter versorgten. Die beiden Kameraden wurden – auch unterkühlt – rasch in das Feuerwehrhaus gebracht, wo sie sich aufwärmen konnten.

Zwei Stunden zuvor wurde die Stadtfeuerwehr Tulln zu einem „Gasgebrechen" gerufen, bei dem die Florianis mittels schwerem Atemschutz zwei Personen aus der Wohnung ins Freie brachten und so ihr Leben retteten. Kommandant der Feuerwehr, Alfred Eisler: „Ich bin unglaublich stolz auf meine Kameraden, die heute – neben dem Aufbau des Feuerwehrfestes – drei Menschenleben gerettet haben".

Fahrzeugbergung auf der S5

Kurz bevor der Festbetrieb am Samstag, dem 7. September 2019, wieder aufgenommen wurde, wurde die Stadtfeuerwehr Tulln um 10:26 Uhr zu einer Fahrzeugbergung bei der Autobahnauffahrt der S5 in Richtung Krems alarmiert. Ein Fahrzeug war in den Graben der Auffahrt geschlittert und kam auf dem Dach zum Liegen. Die Freiwillige Feuerwehr Stockerau war bereits vor Ort, jedoch konnten sie das Fahrzeug mit ihrem Kran aufgrund der Entfernung nicht bergen. Mit dem Kran der Stadtfeuerwehr Tulln konnte der BMW aus dem Graben gehoben werden. Das Fahrzeug wurde auf das Wechselladefahrzeug verladen und anschließend zur zuständigen Markenwerstatt gebracht. Die Einsatzkräfte konnten um 12:46 Uhr, rechtzeitig zum Mittagsgeschäft, wieder ins Feuerwehrhaus einrücken, wo sie gleich wieder mit der Arbeit beim Fest weitermachen konnten.

Verkehrsunfall auf der Donaubrücke

Am 12. September 2019 wurde die Stadtfeuerwehr Tulln um 7:52 Uhr zu einem Verkehrsunfall auf der Donaubrücke gerufen. In den frühen Morgenstunden kam es im Berufsverkehr zu einem Auffahrunfall. Die Kameraden der Stadtfeuerwehr Tulln beförderten das Auto – in das hineingefahren worden war – zur nächstgelegenen Tankstelle, von wo der Lenker weiterfahren konnte. Der Opel, dessen Front vollkommen zerstört war, wurde mittels Wechselladefahrzeug abtransportiert und zu einer Markenwerkstatt gebracht. Die Fahrerin wurde vom Roten Kreuz versorgt. Nach einer Stunde konnten die Kameraden wieder ins Feuerwehrhaus einrücken.

PKW gegen Moped

Am 16. September 2019 wurde die Stadtfeuerwehr Tulln um 11:28 Uhr zu einem Verkehrsunfall in die Konrad-von-Tulln-Gasse gerufen. Ein PKW war mit einem Moped kollidiert. Der verunfallte Mopedfahrer wurde zur „Mühlwiese" gebracht, von wo er mittels Hubschrauber abtransportiert wurde. Das defekte Moped wurde von der Feuerwehr verladen und mit dem Abschleppfahrzeug zur zuständigen Markenwerkstatt gebracht. Im Bereich der Unfallstelle wurde das ausgelaufene Öl gebunden. Die Kameraden der Stadtfeuerwehr Tulln waren um 12:30 Uhr wieder eingerückt.

Verkehrsunfall mit drei PKWs

Am 18. September 2019 wurde die Stadtfeuerwehr Tulln um 7:40 Uhr zu einem Verkehrsunfall auf der B19, zwischen Alter Donaubrücke und der S5, gerufen. Drei PKW waren im Morgenverkehr einander aufgefahren, einer kollidierte auch mit der Leitschiene. Dabei wurden zwei Personen verletzt. Im Bereich der Unfallstelle banden die Einsatzkräfte das ausgelaufene Öl und entfernten danach die PKWs von der Fahrbahn. Während der Bergung wurde der Verkehr zeitweise angehalten und es kam zu einem Stau auf dem gesamten Straßenabschnitt. Die Kameraden der Stadtfeuerwehr Tulln waren um 9:32 Uhr wieder eingerückt.

AGRANA ZUCKER GMBH

Der einzige Zuckerhersteller Österreichs betreibt die beiden Zuckerfabriken in Tulln und Leopoldsdorf.

facebook.com/AGRANAZucker - AGRANA.COM

Person in Notlage

Am 20. September 2019 um 17:09 wurde die Stadtfeuerwehr Tulln zu einem Technischen Einsatz alarmiert. Ein LKW fuhr gegen eine provisorische Stromleitung, die eine Baustelle in der Egon-Umlauf-Straße, sowie deren Turmkrane versorgte. Folglich fiel die Stromversorgung aus und ein Arbeiter saß mit dem Betonkübel einer der Krane in etwa 15 Metern Höhe fest. Mit der Drehleiter und Tank 1 rückten kurz nach Eintreffen des Alarmes neun Mann aus, welche kurze Zeit zuvor von einer Türöffnung eingerückt waren, um den Bauarbeiter aus seiner misslichen Lage zu befreien.

Fahrzeugbergung bei Trübensee

Am 2. Oktober 2019 wurde die Stadtfeuerwehr Tulln um 13:39 Uhr von der Feuerwehr Neuaigen zur Unterstützung bei einer Fahrzeugbergung angefordert. Im Bereich der Neuaigener Brücke über die Autobahn kam ein Kleinbus von der Straße ab und stürzte in den Graben. Der Rettungsdienst versorgte die Insassen und brachte sie anschließend ins Krankenhaus. Am Fahrzeug selbst entstand beträchtlicher Sachschaden. Von der Stadtfeuerwehr Tulln wurde der Kleinbus mit Hilfe des Ladekrans auf das Wechselladefahrzeug gehoben und anschließend zu einer Tullner Markenwerkstatt transportiert. Um 14:42 Uhr war die Stadtfeuerwehr wieder eingerückt.

Sattelschlepperbergung

Am 9. Oktober 2019 rutschte der Auflieger eines Sattelschleppers in einer Kurve teilweise von der Fahrbahn. Die Freiwilligen Feuerwehren Bierbaum am Kleebühel und Frauendorf sicherten den LKW nach dem Eintreffen sofort und alarmierten die Kräfte der Stadtfeuerwehr Tulln.

Der mit Hackschnitzel voll beladene 40-Tonnen-Sattelschlepper wurde anschließend mittels Seilwinde des Kranfahrzeuges zurück auf die befestigte Forststraße gezogen und dabei vom Wechselladefahrzeug 2 gesichert.

Fahrzeugbrand auf der S5

Am 11. Oktober 2019 wurde die Stadtfeuerwehr Tulln um 13:04 Uhr zu einem Fahrzeugbrand auf der Richtungsfahrbahn Krems der S5 bei Straßenkilometer 12,5 alarmiert. Der Fahrer eines PKW war auf der S5 unterwegs, als während der Fahrt ein Brand ausbrach. Daraufhin steuerte er das Fahrzeug auf den Pannenstreifen. Der Insasse konnten sich rechtzeitig in Sicherheit bringen und blieb unverletzt. Ein zufällig vorbeifahrendes Fahrzeug der Feuerwehr Zurndorf aus dem Burgenland versuchte noch erste Löschhilfe mit drei Feuerlöschern zu leisten, konnte jedoch aufgrund des weit fortgeschrittenen Brandes diesen nicht mehr löschen. Beim Eintreffen des Tanklöschfahrzeuges an der Einsatzstelle stand das Fahrzeug in Vollbrand und das Feuer griff bereits auf die Lärmschutzwand über. Unter schwerem Atemschutz brachten die Kameraden den Brand mit einem C-Rohr rasch unter Kontrolle und erstickten ihn anschließend mit Schaum komplett. Abschließend wurden die Überreste des ausgebrannten Fahrzeuges mit dem Kran auf das Wechselladefahrzeug verladen und von der Autobahn verbracht. Die Einsatzkräfte der Stadtfeuerwehr konnten nach zwei Stunden wieder einrücken.

Wohnhausbrand in Tulln

Am Sonntag, dem 13. Oktober 2019, wurden die Stadtfeuerwehr Tulln, die Freiwillige Feuerwehr Langenlebarn, die BTF Agrana und die Freiwillige Feuerwehr Staasdorf um 20:47 Uhr zu einem Wohnhausbrand im Stadtgebiet alarmiert. Beim Eintreffen der ersten Einsatzkräfte in der Vogelweidgasse stand das Einfamilienhaus bereits in Vollbrand und ein Übergreifen auf Nachbargebäude musste verhindert werden. Daher starteten die Feuerwehren einen umfangreichen Außenangriff, zum Schutz der Nachbargebäude, sowie einen Innenangriff mit vier C-Rohren. Mittels Drehleiter unterstützten weitere Kräfte die Brandbekämpfung von oben, um die unter dem Dach liegenden Brandherde und Glutnester abzulöschen. Zeitgleich drangen mehrere Atemschutzträger in das Gebäude vor, suchten nach Personen und begannen in weiterer Folge die Brandherde von innen zu bekämpfen. Glücklicherweise stellte sich schnell heraus, dass die Bewohner nicht in dem Haus waren und kein Personenschaden entstanden ist. Noch während des Feuerwehreinsatzes wurde, von der Polizei, mit den Erhebungen zur Brandursache begonnen. Die Einsatzkräfte der Stadtfeuerwehr Tulln waren um 0:04 Uhr wieder eingerückt.

Fahrzeugbergung B19

Am 15. Oktober 2019 wurde die Stadtfeuerwehr Tulln um 5:09 Uhr zu einem Verkehrsunfall alarmiert. Auf der B19 in Fahrtrichtung Tulln war der Fahrer eines Chrysler Vojager aus unbekannter Ursache von der Fahrbahn abgekommen, fuhr nach links die Böschung hinunter, durchbrach den Wildzaun und kam in der angrenzenden Au zum Stehen. Der Fahrer blieb dabei unverletzt. Am Fahrzeug selbst entstand jedoch beträchtlicher Sachschaden. Von der Stadtfeuerwehr wurde das Fahrzeug mit Hilfe des Ladekrans und des Hebekreuzes auf das Wechselladefahrzeug gehoben und anschließend in Tulln beim ÖAMTC abgestellt. Um 6:30 Uhr war die Stadtfeuerwehr wieder eingerückt.

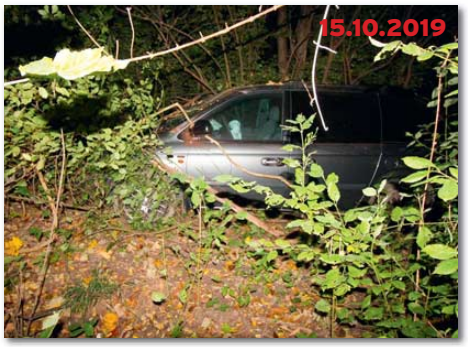

Drehleitereinsatz in Altenberg

Am 16. Oktober 2019 wurde die Drehleiter der Stadtfeuerwehr Tulln um 9:50 Uhr vom Roten Kreuz zu einer Personenrettung in Altenberg angefordert.
Eine ältere Person musste vom Roten Kreuz, nach einem medizinischen Notfall, ins Krankenhaus transportiert werden. Durch das sehr enge Stiegenhaus war ein Tansport, vom ersten Stock des Wohnhauses in das Erdgeschoß, nicht möglich. Daher wurde vom Roten Kreuz die Drehleiter der Stadtfeuerwehr Tulln angefordert. Nach dem Aufbau der Rettungstrage wurde der Patient über den Balkon mit der Drehleiter gerettet und anschließend an das Rote Kreuz zur Weiterversorgung übergeben. Die Einsatzkräfte der Stadtfeuerwehr waren um 11:07 Uhr wieder im Feuerwehrhaus in Tulln eingerückt.

Müllbehälterbrand

Am Samstag, dem 25. Oktober 2019, wurde die Stadtfeuerwehr Tulln um 5:38 Uhr zu einem Müllbehälterbrand im Stadtgebiet alarmiert. Beim Eintreffen der ersten Einsatzkräfte stand ein Altpapiercontainer in Brand. Von einem Anwohner war der Brand bereits mit Hilfe von drei Feuerlöschern so weit eingedämmt worden, dass dadurch ein Übergreifen auf weitere Müllbehälter und somit größerer Schaden verhindert wurde.
Der brennende Müllbehälter wurde von der Feuerwehr auf den Parkplatz geschoben, dort entleert und der Inhalt vollständig abgelöscht. Nach Eintreffen der Polizei und Aufnahme des Sachverhalts durch die Exekutive wurden die Brandreste wieder in den Behälter gegeben und dieser am Parkplatz abgestellt. Die Einsatzkräfte der Stadtfeuerwehr Tulln waren um 6:15 Uhr wieder eingerückt.

ÖSTERREICHISCHES ROTES KREUZ

Aus Liebe zum Menschen.

BLUT SPENDEN
RETTET LEBEN

www.blut.at
0800 190 190

Samstag, 21. Dez. 2019
von 12.00 - 17.00 Uhr

ANNAHMESCHLUSS: 30 Minuten vor Ende der Blutspendeaktion

BUS b. Feuerwehrhaus
FF - TULLN

Blut spenden können Frauen und Männer ab 18 Jahren, die gewisse gesundheitliche und gesetzlich festgelegte Kriterien erfüllen.
Bitte bringen Sie einen gültigen amtlichen Lichtbildausweis zur Blutspende mit.

IMPRESSUM

Herausgeber: Freiwillige Feuerwehr Tulln-Stadt
Für den Inhalt verantwortlich: Kommandant Dr. Alfred Eisler
Fotos: Pressedienst der Stadtfeuerwehr Tulln

Produktion, Konzeption und Anzeigenverwaltung: Druckservice Muttenthaler GmbH, Ybbser Straße 14, 3252 Petzenkirchen, Telefon 07416 504-0*, ds@muttenthaler.com
gedruckt nach der Richtlinie „Druckerzeugnisse" des Österreichischen Umweltzeichens · Druckerei Janetschek GmbH · UW-Nr. 637.

CO2 NEUTRAL ZUGESTELLT