Amtliche Mitteilung - Zustellung durch Post.at

www.feuerwehr-tulln.at

BÜRGERINFORMATION DER
FREIWILLIGEN FEUERWEHR TULLN-STADT

facebook.com//FeuerwehrTulln

Ausgabe
Dez./2022

Die Freiwillige Feuerwehr Tulln-Stadt wünscht schöne Weihnachten und alles Gute für 2023!

sun square

CREATE SPACE

SunSquare® fertigt seit 1993 motorbetriebene, vollautomatische und maßgefertigte Sonnensegelanlagen. Heute sind wir ein weltweit agierendes Unternehmen – mit Fokus auf Europa, die Vereinigten Arabischen Emirate und die USA. Egal wo ein SunSquare Sonnensegel installiert wird, immer ist es ein Erzeugnis „Made in Tulln". Dadurch garantieren wir höchste Qualität in der Produktion und sichern Arbeitsplätze in der Region.

Robert Kautzky, CEO

SUNSQUARE® KAUTZKY GMBH | MADERSPERGERSTR. 12 | 3430 TULLN | INFO@SUNSQUARE.COM | +43 (0)2272/818170 | WWW.SUNSQUARE.COM

VORWORT

Kommandant HBI DI Dr. Johannes Ofner

Liebe Tullnerinnen und Tullner!

Das Jahr 2022 neigt sich dem Ende. Wie für jeden von uns brachte es auch im Leben der Freiwilligen Feuerwehr Tulln-Stadt nach rund zwei Jahren Pandemie wieder ein wenig Normalität und Alltag zurück. So waren der Einsatz- und Ausbildungsbetrieb uneingeschränkt möglich, zahlreiche Veranstaltungen konnten erfolgreich durchgeführt werden und auch die für den Dienstbetrieb unerlässliche Kameradschaftspflege war wieder möglich.

Gerade jetzt, in der „ruhigen“ Zeit des Jahres, wäre zwar ein guter Zeitpunkt zum Erholen, aber das Feuerwehrleben bleibt nicht stehen. So gilt es noch das Feuerwehrbudget für 2023 fertigzustellen und die Fahrzeug- und Beschaffungsprojekte voranzubringen. Die im November durchgeführte Einführung des neuen Einsatzleit- und Kommunikationssystems ELKOS gilt es nun im Einsatz- und Ausbildungsbetrieb aber auch im täglichen Dienstbetrieb umzusetzen. Ebenso beschäftigt uns als Feuerwehr auch das Thema Blackout, um im Ernstfall gerüstet zu sein.

In der kalten Jahreszeit lauern aber auch in jedem Haushalt Gefahren, die oft ein Einschreiten der Feuerwehr unumgänglich machen. Der Kachelofen im Wohnzimmer oder andere Feuerstellen können, wenn sie nicht sachgerecht betrieben werden oder nicht gepflegt sind, zur lebensgefährlichen Bedrohung werden. Denken Sie daran, diese Feuerstellen auch in Zeiten einer Energie- und Rohstoffkrise nur mit geeigneten Brennstoffen zu betreiben. Schornsteine und Abgaswege müssen überprüft, sauber und frei sein. Falsch betriebene Feuerstellen können brandgefährlich sein, aber auch schlecht abgeführte Rauchgase führen zu lebensbedrohlichen Situationen. Denken Sie auch daran, dass Gasthermen oder -brenner nur ordnungsgemäß betrieben werden dürfen und ausschließlich fachkundige Betriebe an diesen Arbeiten durchführen dürfen. Auch Kerzen, Adventkränze oder Christbäume im Haus und auch im Freien in der Nähe von Gebäuden können bei unsachgemäßer Handhabung zur Gefahr werden.

Genießen Sie die besinnliche Zeit mit Kerzen und offenem Feuer so, dass wir uns nicht bei Ihnen zuhause treffen.

Ich wünsche Ihnen eine besinnliche Weihnachtszeit, Glück und Gesundheit für das neue Jahr.

Ihr und Euer Feuerwehrkommandant
HBI DI Dr. Johannes Ofner

IMPRESSUM
Herausgeber: Freiwillige Feuerwehr Tulln-Stadt
Für den Inhalt verantwortlich: Kommandant HBI DI Dr. Johannes Ofner
Fotos: Pressedienst der Freiwilligen Feuerwehr Tulln-Stadt
Produktion, Konzeption und Anzeigenverwaltung: Druckservice Muttenthaler GmbH, Ybbser Straße 14, 3252 Petzenkirchen, Tel. 07416 504-0, ds@muttenthaler.com
gedruckt nach der Richtlinie „Druckerzeugnisse“ des Österreichischen Umweltzeichens · Druckerei Janetschek GmbH · UW-Nr. 637.

ALLERHEILIGEN

Gedächtnisfeierlichkeiten der FF Tulln-Stadt

Der Tradition folgend fand am Allerheiligentag vor dem Hochamt das Gedenken an die Opfer der Donau beim Wasserkreuz statt, an dem zahlreiche Mitglieder der Freiwilligen Feuerwehr Tulln-Stadt teilnahmen.

zoubek-blumen.at | facebook.com/zoubekblumen

Zoubek Blumen

ZOUBEK BLUMEN | Langenlebarnerstraße 58 | 3430 Tulln
office@zoubek-blumen.at | 02272 623 59

Nach der Segnung des Kranzes wurde dieser durch die Besatzung des Arbeitsbootes der Feuerwehr in der Donau zu Wasser gelassen.

Bereits am Montag, dem 31. Oktober 2022, wurde um 18:00 Uhr im Zuge des Gottesdienstes aller Opfer der beiden Weltkriege gedacht und anschließend fand eine Gedenkfeier beim Kriegerdenkmal mit einer Ansprache des Vertreters des Fliegerhorstes Brumowski statt. Neben einem Ehrenzug des Österreichischen Bundesheeres trat auch eine Abordnung der Freiwilligen Feuerwehr Tulln-Stadt an.

Im Anschluss gedachten die Mitglieder der Feuerwehr bei den im Eingangsbereich des Feuerwehrhauses angebrachten Ehrentafeln der verstorbenen Feuerwehrkameradinnen und -kameraden.

„STOCKSPORTFREUNDE TULLN“

2.000,- Euro Spende für die FF Tulln-Stadt

Nach zwölf Jahren hat sich der Verein „Stocksportfreunde Tulln“ leider aufgelöst.
Gemäß den Statuten des Vereins wurde das Vermögen an mehrere gemeinnützige Organisationen gespendet.

Der ehemalige Vereinsvorstand Obmann Johannes Scheuer, sein Stellvertreter Markus Nehr und die Schriftführerin Petra Nehr haben 2.000,– Euro an das Kommando der Freiwilligen Feuerwehr Tulln-Stadt übergeben.

Wir bedanken uns recht herzlich!

FEUERWEHRJUGENDLEISTUNGSABZEICHEN IN GOLD

Goldene Jugend

Am 8. Oktober, in der Früh, starteten drei Feuerwehrjugendmitglieder ihren Antritt beim Feuerwehrjugendleistungsabzeichen Gold.

Um bei dieser Prüfung antreten zu dürfen, mussten die Jugendlichen bereits im Vorfeld einiges leisten. Neben dem Wissenstest in Gold musste ein Erste-Hilfe-Kurs absolviert werden, wie auch die höchste Erprobungsstufe der Jugendfeuerwehr.

Dieses Abzeichen umfasst Geschicklichkeitsspiele unter Zeitdruck, eine Hindernisbahn und viele kleine Stationen, welche unterschiedliches Wissen aus der Feuerwehr abfragen, wie Funk, Erste Hilfe, Geräte und Ausrüstung beschreiben, etc.

Nach langer Vorbereitungszeit konnten die (dienst-)ältesten Jugendmitglieder am Areal des Niederösterreichischen Feuerwehr- und Sicherheitszentrum ihr Wissen, als erste Teilnehmer der FF Tulln-Stadt, unter Beweis stellen.

Wir gratulieren JFM Katharina Roiser zum bestandenen Abzeichen sowie JFM Mathias Holzer und JFM Lukas Holzer zur guten Leistung.

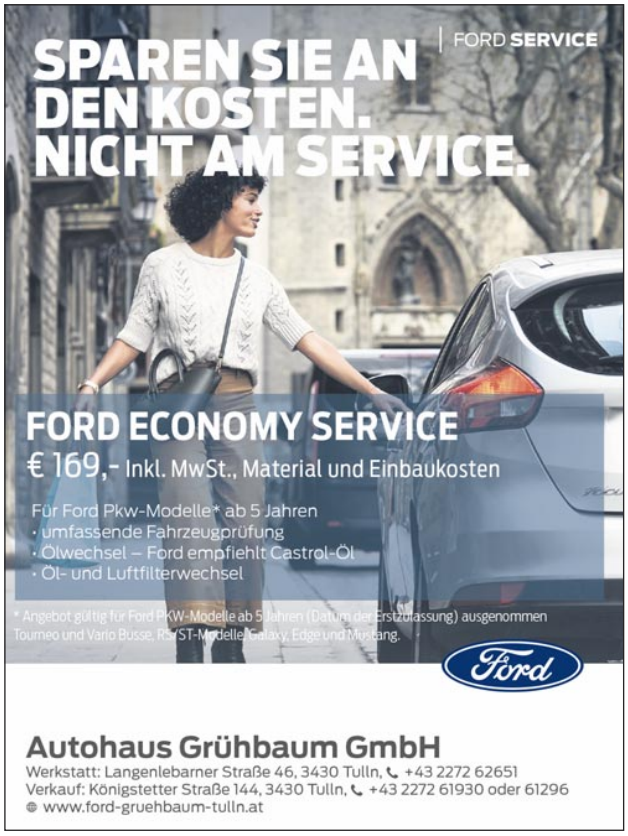

AUSZEICHNUNGSTAG

Mitglieder der FF Tulln-Stadt ausgezeichnet

Am Samstag, dem 19. November 2022, fand der Auszeichnungstag im Gemeindeamt Großweikersdorf statt.

Feuerwehrjurist Mag. Gregor Breier wurde mit dem Ehrenzeichen für verdienstvolle Tätigkeit auf dem Gebiete des Feuerwehr- und Rettungswesens für 25 Jahre, Löschmeister Christian Eggenhofer und Löschmeister Gerhard Heiss für 40 Jahre geehrt. Sachbearbeiter Ing. Dominik Zeh wurde mit der Verdienstmedaille des NÖ Landesfeuerwehrverbandes in Bronze ausgezeichnet.

Wir gratulieren sehr herzlich!

AUSBILDUNG

Heißausbildung Stufe IV

Nach über zwei Jahren Pause aufgrund der COVID-19-Pandemie konnte am 24. September 2022 endlich wieder die Heißausbildung der Stufe IV durchgeführt werden. Nach einer Vorbereitung der Kameradinnen und Kameraden in der Feuerwehr, in den letzten Wochen zum Thema Taktik im Atemschutzeinsatz (Stufe III), konnten fünf Kameraden den durch das Bezirksfeuerwehrkommando Tulln abgehaltenen Kurs im NÖ Feuerwehr- und Sicherheitszentrum absolvieren.
Zuerst wurden Stationen im Freien zum Vorgehen im Innenangriff und richtigen Öffnen von Türen und vom Brand betroffenen Räumen absolviert. Hydraulisches Ventilieren, das Entrauchen eines Raumes mit Hilfe eines Sprühstrahles gehörten ebenso zum Programm wie die Hitzegewöhnung im Brandhaus.
Anschließend ging es für die fünf Mitglieder der Feuerwehr Tulln-Stadt mit schwerem Atemschutz in das Brandhaus. Auf zwei Etagen wurden dabei unter Anleitung der Ausbilder verschiedene Brandstellen beübt. Nach 20 Minuten im Innenangriff waren die verschiedenen Brandstellen absolviert und die Heißausbildung Stufe IV beendet.

Brandinspektor Hannes Mann (ehem. FF Tulln-Stadt) sowie Löschmeister Daniel Schreck (Sachbearbeiter Atemschutz FF Tulln-Stadt) führten mit den Kameradinnen und Kameraden des Bezirkes Tulln unsere Ausbildung ausgezeichnet durch.

AUSBILDUNG

2 neue Atemschutzträgerinnen für die FF Tulln

Am 22. und 23. Oktober 2022 nahmen zwei Kameradinnen von unserer Feuerwehr am Atemschutzlehrgang im Bezirk Tulln teil.

Bei dem Lehrgang erlernten sie die richtige Handhabung mit den Atemschutzgeräten, das Öffnen von Türen zu Brandräumen, Suchtechniken, Fortbewegungsarten und Rettungstechniken und einen Hindernisparcours zum Anwenden der zuvor erlernten Techniken.

Feuerwehrkommandant HBI DI Dr. Johannes Ofner und Feuerwehrkommandant-Stellvertreter OBI Gerald Strenn konnten HFM Sophie Westermayer und FM Pia Miniböck zum bestandenen Lehrgang gratulieren.

▪ Spezialwerkstätte für orthop. Schuhe
▪ Innenschuhe ▪ Modelleinlagen
▪ Gesundheitsschuhe
▪ Einlagenschuhe ▪ Schuhzurichtungen
▪ Therapieschuhe ▪ Diabetikerversorgungen
▪ Schuhreparaturen

Alle Kassen

ORTHOPÄDIE-SCHUHTECHNIK
HALBMAYER

3430 TULLN, Karl-Metz-Gasse 9
T 02272 646 31

3430 TULLN, Rathausplatz 7
T 02272 655 02

E-Mail: office@ortho-halbmayer.at

Hilfe am Fuß!
ORTHOPÄDIE-SCHUHTECHNIK HALBMAYER

www.ortho-halbmayer.at

AUSBILDUNG

Ausbildung zum „Truppmann“ absolviert!

Am 28. und 29. Oktober 2022 absolvierten PFM Johannes Grühbaum, PFM Jakob Pichler, PFM Moritz Rußler, PFM Sonja Steiner, PFM Valentina Zach und PFM Nicolas Zeder das Modul Abschluss Truppmann mit Erfolg.

Die Freiwillige Feuerwehr Tulln-Stadt gratuliert herzlich zu diesem Erfolg.
Diese Prüfung stellt einen notwendigen Schritt am Weg zum Feuerwehrmann dar.

MUSSER

HEURIGEN MUSSER
Flachbergstrasse 16, 3441 Freundorf
office@musser.at, 0650/5202767
www.musser.at

SEIT 1883
Birngruber
Krems • Tulln • Langenlois
3430 Tulln
Königstetter Straße 169
Telefon +43 2272 691 142
www.birngruber.at

WIR GRATULIEREN HERZLICH!

Unser Markus wurde 40!

OFM Markus Brunner feierte am 2. August seinen 40. Geburtstag. Unser Neuzugang im Jahr 2021 aus Kärnten hat sich innerhalb kürzester Zeit erfolgreich in die Freiwillige Feuerwehr Tulln-Stadt integriert. Da der Linienpilot allerdings auch sehr viel Zeit in der Luft verbringt, kamen wir erst im Oktober dazu ihm zu gratulieren.
Daher alles Gute zum nicht mehr ganz so frischen 40er!

Thomas Marchard feierte den 30. Geburtstag

Unser Thomas wurde am 26. September 30 und wir ließen es uns natürlich nicht nehmen, ihm gebührend zum Jubeltag zu gratulieren. Traditionell bekam er von unserem Kommandanten, HBI DI Dr. Johannes Ofner, und Kommandant-Stellvertreter, OBI Gerald Strenn, einen Geschenkkorb überreicht. Wir wünschen ihm alles Gute!

Noch ein 40er – noch ein Markus

Am 20. Oktober 2022 feierte Feuerwehrtechniker Ing. Markus Drapela-Mayer seinen 40. Geburtstag. Anlässlich der Montagsübung gratulierten Kommandant HBI DI Dr. Johannes Ofner und Kommandant-Stellvertreter OBI Gerald Strenn dem Jubilar mit dem obligatorischen Geschenkkorb. Markus sowie zwei weitere Geburtstagskinder bedankten sich bei den Kameradinnen und Kameraden mit Speis und Trank bei dem geselligen Feuerwehrmontag.

Weiner Gebäudeservice GmbH & CoKG
Staatlich geprüfte Denkmal-, Fassaden- und Gebäudereinigung

Ihre Zufriedenheit ist unsere Motivation!

Weiner Gebäudeservice

- Fassadenreinigung
- Objektreinigung
- Büroreinigung
- Grünflächenbetreuung
- Winterdienst

A-3441 Einsiedl, Mühlfeldstraße 5
Telefon: +43-2274-2988
Fax: +43-2274-76947
Email: office@weiner-gs.at

A-1150 Wien
Europaplatz 2/1/2
Telefon: +43-1-253 915 505
Web: www.weiner-gs.at

Mein BERGER Schinken

Fleischwaren Berger GesmbH & Co KG
A-3443 Sieghartskirchen, Koglerstr. 8
Tel.: +43 (0) 2274/6081, Fax: DW 146
office@berger-schinken.at
www.berger-schinken.at

...WIR PFLEGEN BÄUME!

BAUMPFLEGE STANIEK GMBH

FROHE WEIHNACHTEN & PROSIT NEUJAHR!

BAUMBEGUTACHTUNG / BAUMKATASTER

0650/210 70 72 WWW.STANIEK.AT

DI (FH) Stefanie JIRGAL | 0664/1169652 | stefanie@jirgal.at
Wirtschaftsmediation | Moderation | Teambuilding

Recht mit Herz und Hirn

Mag. Sigrid Räth | Rechtsanwältin

A-3430 Tulln a. d. Donau, Dammweg 6
Tel. 02272/81219 | Fax: 02272/82068
Mobil: 0664/5109607
www.raeth.at
kanzlei@raeth.at

Das hausgebraute Tullner Bier

adlerbräu

ESSEN - TRINKEN - SCHLAFEN

3430 Tulln, Rathausplatz 7, ☎62676

Schülerhilfe!®

Inhaber: Andreas Hammerl

Nachhilfe für jedes Alter und alle Fächer
Jetzt beraten lassen!

TULLN: 0664 / 5125409 - tulln@schuelerhilfe.com
www.schuelerhilfe.at/tulln

2 Probestunden GRATIS!*

*Einzelnachhilfe in der kleinen Gruppe

GUT BERATEN MIT DER SCHÜLERHILFE TULLN

Schritt für Schritt zu besseren Noten

Die Schülerhilfe bietet Profi-Nachhilfe in allen Fächern, für jedes Alter und alle Schultypen. Die Nachhilfe hat das oberste Ziel, die Noten zu verbessern und zum selbstständigen Lernen anzuleiten. Dabei macht jeder Nachhilfeschüler zu Beginn der Lernförderung einen Einstiegstest. Basierend auf den Ergebnissen wird ein individueller Förderplan entwickelt. Unsere Schülerhilfe ist ISO- und TÜV-zertifiziert – ein wichtiger Indikator dafür, dass die Kinder bei uns gut aufgehoben sind.

Schülerhilfe!® Das Original. Seit 1974.

SCHÜLERHILFE TULLN
Telefon 0664 5125409
tulln@schuelerhilfe.com
www.schuelerhilfe.at/tulln

FREIWILLIGE FEUERWEHR TULLN-STADT

Einsatztagebuch

Zimmerbrand

Am 29. September 2022 wurde die Freiwillige Feuerwehr Tulln-Stadt um 15:43 Uhr zu einem entstehenden Küchenbrand in die Königstetter Straße in Tulln alarmiert. Unmittelbar nach der Alarmierung rückte Tank 3 Tulln sowie die Drehleiter Tulln zum Einsatzort aus.
Beim Erkunden des Einsatzleiters wurden diesem noch zwei Personen im Haus gemeldet, eine bewegungseingeschränkte ältere Dame und deren Enkelin. Gleichzeitig wurde von den Einsatzkräften aus Sicherheitsgründen der Gasanschluss des Einfamilienhauses geschlossen. Der ausgerüstete Atemschutztrupp führte sofort die Rettung der älteren Dame durch und erkundete anschließend den Brandherd. Dabei stellte sich heraus, dass im Bereich der Herdanschlussdose vermutlich ein Kabelbrand entstanden ist, welcher sich noch als Schwelbrand herausstellte. Nach dem Entfernen des Herdes wurde die Brandstelle mittels Wärmebildkamera kontrolliert und anschließend das Einfamilienhaus mittels Druckbelüfter entraucht.
Die Einsatzkräfte konnten nach ca. einer Stunde wieder einrücken.

Umgestürzter Baum

Am Sonntag, dem 9. Oktober 2022, wurde die Freiwillige Feuerwehr Tulln-Stadt zum zweiten Einsatz an diesem Tag alarmiert. Am Treppelweg des linken Donauufers stürzte ein Baum um aufgrund von Biberbissen. Der Baum wurde von der ausgerückten Mannschaft mit der Motorkettensäge geteilt und in der angrenzenden Fläche abgelegt.

seit 1826
GARTEN & LANDSCHAFTSTECHNIK
ORTLIEB
VERKAUF • SERVICE • ERSATZTEILE • VERLEIH

Verkauf: 02272/624 93-11
Ersatzteile: 02272/624 93-12
Werkstatt: 02272/624 93-13

Kronauer Straße 3 | 3430 Tulln | office@ortlieb.at
Tel.: 02272/624 93 | Fax: 02272/624 93-4 | www.ortlieb.at

E. M. Romberg
STEUERBERATUNGSGESELLSCHAFT M. B. H.
MAG. MARIA FELLINGER
3430 TULLN, KARLSGASSE 8

Lohnverrechnung – Buchhaltung – Bilanzen – Steuerberatung – Unternehmensberatung – Umgründungsberatung – Landwirtschaft – Ärzte – Freiberufler – Vereine

3430 Tulln, Karlsgasse 8, Telefon 02272/62670, Fax DW 79

email office@romberg.at, www.romberg.at

Fahrzeugbrand auf der S5

Am Sonntag, um 9:45 Uhr, wurden wir zu einem Fahrzeugbrand auf der S5 Richtungsfahrbahn Krems, vor der Ausfahrt Königsbrunn, alarmiert.
Beim Eintreffen am Einsatzort wurde die Einsatzstelle abgesichert und unter Einsatz von schwerem Atemschutz konnte rasch festgestellt werden, dass der Motor mit starker Rauchentwicklung überhitzte und das Kühlerwasser dampfend austrat.
Aufgrund der starken Rauchentwicklung im Fahrzeug kollabierte ein Hund der Fahrzeuglenkerin. Von der Mannschaft eines zufällig vorbeikommenden Einsatzfahrzeuges des Roten Kreuzes wurde der Hund mit Sauerstoff versorgt und dieser war nach einigen Minuten wieder wohlauf.
Das defekte Fahrzeug wurde in einer Pannenbucht abgestellt.

Fahrzeugbergung auf der S5

Am 15. Oktober 2022, kurz vor Mitternacht, wurde die Freiwillige Feuerwehr Tulln-Stadt zu einer PKW-Bergung auf die S5, Rampe zur A22, alarmiert. Der verunfallte PKW hatte einen Reifen verloren und konnte daher nur mittels Kranfahrzeug verladen werden. Während der Bergung des PKWs wurde ein schmaler Fahrstreifen für den Verkehr auf der Rampe zur S5 freigehalten. Die Einsatzkräfte konnten nach rund eineinhalb Stunden wieder einrücken.

RÖNTGEN
früh erkennen
ÖSTERREICHISCHES BRUSTKREBS-FRÜHERKENNUNGSPROGRAMM
Gruppenpraxis
Dr. RAINER & PARTNER
Fachärzte für RADIOLOGIE
3430 TULLN
Langenlebarner Straße 9
Tel. 02272/62448
Fax: 02272/62448 14
www.radiologie-rainer.at
RÖNTGEN
MAMMOGRAPHIE
ULTRASCHALL
FARBDOPPLER
OSTEODENSITOMETRIE
ALLE KASSEN
VORANMELDUNG ERBETEN!
Bitte alte Röntgenbilder zur Untersuchung mitbringen!
ORDINATION:
Mo., Di., Do. 7.00 bis 12.00 Uhr
13.00 bis 17.00 Uhr
Fr. 7.00 bis 14.00 Uhr durchgehend
Mi. Ordination nach Vereinbarung

Erneute Fahrzeugbergung auf der S5

Am Sonntagabend des 16. Oktober 2022 wurde die Freiwillige Feuerwehr Tulln-Stadt gegen 19:00 Uhr zu einer Fahrzeugbergung mit unbekannter Lage auf die S5, Richtungsfahrbahn Wien, alarmiert. In Folge der Alarmierung rückten Wechselladefahrzeug-Kran, Kranfahrzeug, Abschleppfahrzeug und Hilfeleistungsfahrzeug 3 (Tank 1) aus.
Im starken Abendverkehr kam es zu einem Auffahrunfall, welcher auch sofort einen entsprechenden Rückstau auf der Schnellstraße auslöste. Während ein PKW mittels Abschleppfahrzeug zur nahegelegenen Raststation transportiert wurde, musste der zweite PKW mit dem Kran des Wechselladefahrzeuges 2 geborgen werden. Die Einsatzkräfte konnten nach rund eineinhalb Stunden wieder einrücken.

Schwerer Unfall auf der S5

Am 22. Oktober 2022 um 18:08 Uhr wurde die Freiwillige Feuerwehr Tulln-Stadt zu einer Fahrzeugbergung auf die S5 Richtungsfahrbahn Krems alarmiert.
Das verunfallte Fahrzeug überschlug sich aus bisher ungeklärter Ursache und blieb am Dach liegen. Beim Aufstellen des Fahrzeuges traten Betriebsmittel aus, daher wurde umgehend ein zweifacher Brandschutz aufgebaut und die Flüssigkeiten mit Ölbindemittel gebunden. Der PKW wurde mit dem Kran des Wechselladefahrzeug 2 (Last 2) auf den Wechselladeaufbau-Abschlepp verladen und zur Markenwerkstätte gebracht.

SCHINNERL
METALLBAU

Oberbank
Nicht wie jede Bank
Anders, weil
unser Team für Sie zu individuellen Höchstleistungen aufläuft.
Oberbank Tulln
oberbank.at

tfz
Technologie- und Forschungszentrum Tulln
Kernstück des Technopol Tulln
TFZ Tulln
eco plus
Die Wirtschaftsagentur des Landes Niederösterreich
www.tfz-tulln.at
www.ecoplus.at

Unfallserie auf der S5 setzte sich fort

Am 23. Oktober 2022 um 07:47 Uhr wurde die Freiwillige Feuerwehr Tulln-Stadt zu einer Fahrzeugbergung mit zwei PKW auf die S5, kurz vor der Auffahrt zur A22, alarmiert.
Ein Fahrzeug wurde mit dem Kran des Wechselladefahrzeug-Kran geborgen und auf den Wechselladeaufbau-Abschlepp verladen. Das zweite Fahrzeug wurde auf das Abschleppfahrzeug verladen.
Beide Fahrzeuge wurden zu den jeweiligen Markenwerkstätten gebracht.

Fahrzeugbergung auf der L120

Am Nachmittag des 25. Oktober 2022 wurden die Feuerwehren Königstetten und Wolfpassing zu einer Menschenrettung auf die L120, die sogenannte Königstetter Straße, alarmiert. Für die Bergung der beteiligten Fahrzeuge wurde anschließend die Freiwillige Feuerwehr Tulln-Stadt zur Unterstützung nachgefordert.
Mittels Wechselladefahrzeug-Kran wurde der beteiligte VW Multivan auf das Wechselladeplateau verladen. Das zweite Fahrzeug, ein Dacia Duster, wurde auf das Abschleppfahrzeug gehoben. Anschließend konnte auch der beteiligte Anhänger geborgen werden. Die Fahrzeuge wurden in Königstetten sichergestellt.

Menschenrettung

Am 28. Oktober 2022, gegen 23:00 Uhr, wurde die Freiwillige Feuerwehr Tulln-Stadt zu einem schweren Verkehrsunfall auf die B19, zwischen Alter Donaubrücke und Auffahrt S5, alarmiert. Unter dem Meldebild „T2 – Menschenrettung“ rückte unverzüglich das Vorausfahrzeug, gefolgt vom Hilfeleistungsfahrzeug 3 aus.
Der Lenker eines PKWs geriet auf gerader Fahrbahn aus ungeklärter Ursache von der Fahrbahn ab. Dabei überschlug sich das Fahrzeug mehrfach und blieb im Straßengraben auf dem Dach liegen. Der Lenker war im Fahrzeug eingeschlossen.

Die ersteintreffenden Einsatzkräfte der Freiwilligen Feuerwehr Tulln-Stadt befreiten den Lenker aus seinem Fahrzeug und übergaben ihn dem Rettungsdienst. Nach erfolgter Unfallaufnahme konnte das Fahrzeug mittels Wechselladefahrzeug-Kran geborgen und abtransportiert werden. Die Einsatzkräfte konnten nach rund eineinhalb Stunden wieder einrücken.

Brandeinsatz in einem Friseurstudio

Am 5. November 2022 um 11:08 Uhr wurde die Freiwillige Feuerwehr Tulln-Stadt zu einem Brandeinsatz am Hauptplatz in einem Friseurstudio alarmiert.
Wegen eines Defekts an einer Steckdose begann diese zu qualmen, die anwesenden Mitarbeiterinnen alarmierten unverzügliche die Feuerwehr. Beim Eintreffen des Vorausrüstfahrzeug war die elektrische Anlage bereits stromlos geschaltet worden und es musste nur mehr eine Nachkontrolle mittels Wärmebildkamera durchgeführt werden. Die defekte Steckdose wurde demontiert und provisorisch abgesichert.

Fahrzeugbergung

Am 10. November 2022 wurde die Freiwillige Feuerwehr Tulln-Stadt durch die Polizei um 17:28 Uhr zu einer PKW-Bergung auf die L2156 zwischen Tulln und Trübensee alarmiert. Auf Höhe der Absetzbecken der Agrana Zuckerfabrik Tulln kollidierte ein PKW mit einem Wildschwein. Durch den Zusammenstoß entstand erheblicher Sachschaden am PKW, wodurch dieser fahrunfähig war. Zur Freimachung der Verkehrswege wurde der PKW mittels Wechselladefahrzeug-Kran geborgen und bei einer Fachwerkstätte sichergestellt. Das verendete Wildschwein wurde durch den zuständigen Jäger beseitigt. Die Einsatzkräfte rückten nach rund einer Stunde wieder ein.

Schadstoffeinsatz – Gasaustritt

Am 14. November 2022 wurde die Freiwillige Feuerwehr Tulln-Stadt um 09:13 Uhr zu einem Schadstoffeinsatz der Alarmstufe 1 – „Gasaustritt, Gasgeruch“ zu einer Tullner Tankstelle alarmiert. Eine Angestellte der Tankstelle nahm Gasgeruch im Bereich des Tankstellenshops wahr, woraufhin sie den Feuerwehrnotruf verständigte. Kurz nach der Alarmierung rückte die Feuerwehr Tulln-Stadt mit dem Hilfeleistungsfahrzeug 3 (Tank 1) sowie dem Tanklöschfahrzeug 4000 (Tank 3) aus. Nach der gemeinsamen Erkundung mit der Unterstützung des Netzbetreibers konnte Entwarnung gegeben werden. Weder im Shop noch im gesamten Tankstellengebäude wurde durch die eingesetzten Messgeräte Erdgas detektiert. Ebenso wurden sicherheitshalber alle Schächte am Tankstellenareal mittels der Messgeräte kontrolliert. Der wahrgenommene Erdgasgeruch wurde vermutlich durch die Straßenbaustelle auf der Langenlebarner Straße ausgelöst. Zeitgleich fanden dort Asphaltierungsarbeiten statt. Bei Unklarheit ist die Wahl des Feuerwehrnotrufes jedenfalls die richtige Vorgehensweise. Die Einsatzkräfte konnten nach rund 30 Minuten wieder einrücken.

Verkehrsunfall mit einer eingeklemmten Person

Am 25. November 2022 wurde die Freiwillige Feuerwehr Tulln-Stadt zu einem Verkehrsunfall mit einer eingeklemmten Person alarmiert. Die Besatzung des Vorausrüstfahrzeug öffnete die Fahrertüre mit dem Spreizer des hydraulischen Rettungsgerätes und der Lenker konnte gemeinsam mit dem Rettungsdienst aus dem Fahrzeug geholt werden. Die Lenkerin des anderen Fahrzeuges wurde währenddessen vom Rettungsdienst betreut und in ein umliegendes Krankenhaus gebracht. Für die Dauer des Einsatzes war die „Tullner Nordumfahrung“ für den Fahrzeugverkehr gesperrt. Nach der Menschenrettung wurden beide Fahrzeuge mit dem Kran des Wechselladefahrzeug 2 auf den Wechselladeaufbau-Abschlepp und das Abschleppfahrzeug verladen und in die Markenwerkstätte gebracht. Nach rund drei Stunden konnte die Feuerwehr wieder einrücken.

ADVENT- UND WEIHNACHTSZEIT

Tipps zum Brandschutz

In der Advent- und Weihnachtszeit ist die Zahl der Wohnungsbrände stark ansteigend. Hier geben wir Ihnen Tipps, wie Sie selbst derartige Brände verhindern können.

Aufstellung
Nur kipp- und standsichere Vorrichtungen (Christbaum- und Adventkranzständer) verwenden.

Standort
Adventkränze und Christbäume immer so aufstellen, dass im Falle eines Brandes das Verlassen des Raumes ungehindert möglich ist.

Schutzabstände
Mindestens 50 cm Abstand von brennbaren Vorhängen, Decken und Möbeln halten.

Christbaumschmuck
Zum Schmücken des Baumes keine brennbaren Stoffe wie Papier, Watte, Zelluloid und Zellwolle verwenden.

Aufsicht
Adventkränze und Christbäume mit brennenden Kerzen niemals unbeaufsichtigt lassen.

Sollte es doch brennen:

KEINE PANIK!

Falls es doch trotz aller Vorsichts- und Vorbeugemaßnahmen einmal passieren sollte, ist es das Wichtigste, einen klaren Kopf zu bewahren und keine Panikreaktion zu setzen!

- Alarmieren Sie zuerst die Feuerwehr – Notruf 122!
- Den Brandherd mit Wasser (Kübel!) sofort löschen bzw. den Baum in eine Decke einrollen oder versuchen, ihn beim Fenster hinauszuwerfen.
- Waren die Versuche erfolglos, verlassen Sie sofort den Raum, schließen Sie die Türen zum Brandherd und erwarten Sie die Feuerwehr beim Haustor.

Kinder
Nie unbeaufsichtigt lassen, wenn die Kerzen brennen. Eventuell Zündhölzer und Feuerzeuge versperren, damit Kleinkinder die Kerzen nicht heimlich allein anzünden können.

Kerzen
Sicher befestigen, mit dem Anzünden der Kerzen oben beginnen und von unten nach oben auslöschen.

Sternspritzer
Beim Abbrennen die Wunderkerzen beobachten, vor allem die glühenden Restkolben nicht mit brennbaren Gegenständen in Kontakt bringen.

Dürre Bäume
Dürre Bäume brennen wie Zunder, der Abbrand erfolgt mit rasanter Geschwindigkeit, die nicht unterschätzt werden darf. Daher bald entfernen, keinesfalls mehr die Kerzen anzünden. Und immer einen Eimer Wasser oder einen Nassfeuerlöscher im Zimmer in der Nähe des Baumes bereithalten!

Freiwillige Feuerwehr Tulln-Stadt

A - 3430 Tulln an der Donau | Brückenstraße 11
www.feuerwehr-tulln.at | tulln-stadt@feuerwehr.gv.at

SO ALARMIEREN SIE die Einsatz- und Rettungskräfte!

NOTRUFNUMMERN

Feuerwehr	122
Polizei	133
Rettung	144
Euronotruf	112
Ärztenotruf	141
Gasgebrechen	128

BEI NOTRUF ANGEBEN:

WO
wird Hilfe gebraucht?

WAS
ist passiert?

WIE
viele Verletzte gibt es?

WER
ruft an?

FÜR INFORMATIONEN

Feuerwehrhaus	+43 (0) 2272 62222
Feuerwehr-Bereitschaftsdienst	+43 (0) 2272 62222-600
Stadtamt Tulln	+43 (0) 2272 690
Bürgerservice	+43 (0) 2272 690-111

RICHTIGES VERHALTEN IN GEFAHRENSITUATIONEN kann Leben retten!