Amtliche Mitteilung - Zustellung durch Post.at

# www.feuerwehr.tulln.at

BÜRGERINFORMATION DER STADTFEUERWEHR TULLN

facebook.com/StadtfeuerwehrTulln

Ausgabe 2/2017

## NÖ Feuerwehr-Flugdienst – Basisgruppe Mitte

### Personenrettung aus der Luft

Feuerwehrausflug • Zugs- und Gruppenkommandanten • Einsatzberichte – Einsatztagebuch
Zivildienst • Zivilschutz-Probealarm • Feuerlöscherüberprüfung • Oktoberfest

**Autohaus Plattner GmbH**

*Europastraße 1, 3442 Langenrohr*

*02272/66800-0*

***www.plattner.bmw.at***

MINI SERVICE

# Vorwort

## Feuerwehrkommandant
## HBI Dr. Alfred Eisler

## Liebe Tullnerinnen, liebe Tullner!

In dieser Ausgabe unserer Bürgerinformation möchte ich kurz auf die Aktivitäten der Stadtfeuerwehr in der „Sommerpause" eingehen.

Nachdem die Einsatzzahlen im ersten Halbjahr 2017 unter dem langjährigen Durchschnitt lagen, wurden wir in den letzten Wochen wieder vermehrt zu Hilfeleistungen gerufen. Alle diese Einsätze konnten trotz Urlaubszeit von unseren freiwilligen Mitarbeitern bewältigt werden. Die Stadtfeuerwehr Tulln besteht bis auf zwei Angestellte der Stadtgemeinde nur aus freiwilligen Mitgliedern, die sämtliche Einsatztätigkeiten ehrenamtlich und unentgeltlich in ihrer Freizeit durchführen. Dafür möchte ich allen Kameraden recht herzlich danken.

Als Dank und als Pflege der Gemeinschaft haben wir auch heuer wieder unseren traditionellen Feuerwehrausflug durchgeführt. Diesmal führte er uns ins Burgenland, an den Neusiedler See und in den Seewinkel.

Für die Tullner Kinder haben wir im Rahmen des „Aktivsommers", am 26. August 2017, unser Feuerwehrhaus wieder für die Kleinsten geöffnet. Dabei konnten die Besucher auch dieses Jahr mit den großen Fahrzeugen und Geräten arbeiten und diese selbst bedienen. Wir haben etliche strahlende Kinderaugen gesehen.

Abschließend darf ich Sie noch an unser heuriges Oktoberfest, vom 8. bis 10. September 2017, erinnern und um zahlreichen Besuch bitten.

Gleichzeitig wende ich mich an alle am Feuerwehrwesen interessierte Bürgerinnen und Bürger unserer Stadt. Wenn Sie bei uns am Dienst an der Gemeinschaft mitarbeiten wollen, dann rufen Sie uns an oder kommen direkt bei uns im Feuerwehrhaus, in der Brückenstraße, vorbei. Wir treffen uns jeden Montag um 19:00 Uhr.

Alfred Eisler, HBI

**IMPRESSUM**

**Herausgeber:** Freiwillige Feuerwehr Tulln-Stadt (DVR: 0649066)
**Für den Inhalt verantwortlich:** Kommandant Dr. Alfred Eisler
**Fotos:** Pressedienst der Stadtfeuerwehr Tulln, Andreas Schubert

**Produktion, Konzeption und Anzeigenverwaltung:** Druckservice Muttenthaler GmbH, Ybbser Straße 14, 3252 Petzenkirchen, Telefon 07416 504-0*, ds@muttenthaler.com
**gedruckt** nach der Richtlinie „Druckerzeugnisse" des Österreichischen Umweltzeichens · Druckerei Janetschek GmbH · UW-Nr. 637.

## Freiwilligentätigkeit

# Ausflug der Stadtfeuerwehr Tulln

Zahlreiche Arbeitsstunden pro Jahr leisten die Mitglieder der Stadtfeuerwehr Tulln ehrenamtlich für die Sicherheit der Mitmenschen und zur Hilfe in Not Geratener. Es ist daher bereits zur schönen Tradition geworden, dass sich das Kommando der Stadtfeuerwehr bei den Mitgliedern für ihre Tätigkeit sowie bei den Angehörigen für ihr Verständnis und die oft bangen Stunden, wenn die Feuerwehrmitglieder zum Einsatz ausrücken, mit einer Einladung bedankt.

Auch jene Damen und Herren wurden eingeladen, welche zwar nicht im aktiven Feuerwehrdienst stehen, aber zur „Familie Feuerwehr" gehören und uns bei Veranstaltungen – wie beim Tullner Oktoberfest – vor und hinter den Kulissen tatkräftig unterstützen.

In diesem Jahr wurde für Samstag, den 1. Juli 2017, wieder ein „Feuerwehrausflug" organisiert. Bereits um 06:30 Uhr morgens ging es vom Tullner Feuerwehrhaus mit dem Autobus nach Stockerau, wo auf der „Kaiserrast" das Frühstück eingenommen wurde.

Gut gestärkt ging es danach weiter auf die Burg Forchtenstein im Burgenland, wo eine interessante Burgbesichtigung auf dem Programm stand. Nach einem kurzen Bustransfer nach Mörbisch wurde der Neusiedler See in Richtung Illmitz standesgemäß mit einem Ausflugsschiff überquert,

wo in der Pusztascheune das gemeinsame Mittagessen eingenommen wurde. Nach dem Essen, teilte sich die Reisegruppe in jene die den Nationalpark Neusiedler See-Seewinkel mittels Pferdekutsche erkundeten und jene die dies mit dem Fahrrad tun wollten.

Den Abschluss des Ausfluges bildete wieder ein Besuch beim Dorfheurigen der Familie Leopold Bauer in Bierbaum am Kleebühel, wo der Ausflug bei Live-Musik heiter und gemütlich ausklang.

Während des Feuerwehrausfluges wurden von den Feuerwehrmitgiedern, welche nicht am Ausflug teilnahmen, eine Fahrzeugbergung und ein Brandeinsatz erfolgreich durchgeführt. Das zeigt, wie sehr sich die Tullner Bürger auf die Einsatzbereitschaft ihrer Stadtfeuerwehr verlassen können.

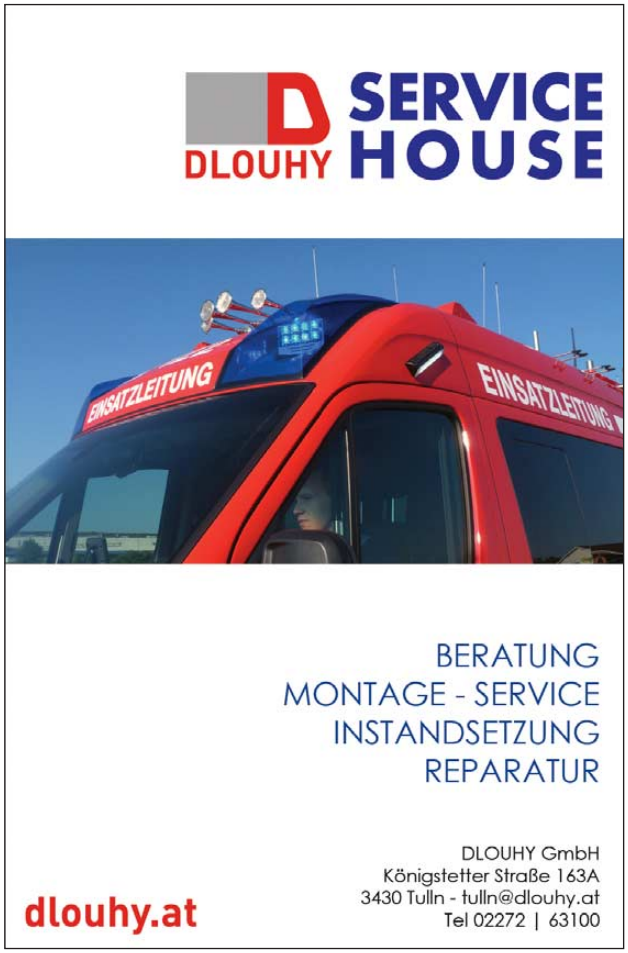

## Erweitertes Führungsteam

# Zugs- und Gruppenkommandanten

Nach dem Feuerwehrkommando bilden die beiden Zugs- und die vier Gruppenkommandanten die Säulen in der Führung der Stadtfeuerwehr.

Sie sind oft erste Ansprechpartner für persönliche Anliegen der Feuerwehrmitglieder, welche in den jeweiligen Gruppen zugeteilt sind und stellen ein wichtiges Bindeglied zwischen Feuerwehrkommando und Mannschaft dar.

Nach der Grundausbildung in der Feuerwehr und mehreren Jahren an Einsatzerfahrung und weiterführenden Modulen an der NÖ Landes-Feuerwehrschule, wo sie in

### Zugskommandant Zug 1 BSB Hannes Mann

**geboren:** 1989 in Tulln
**Eintritt in die FF Tulln-Stadt:** 2001
**Zugskommandant seit:** August 2017
**berufliche Tätigkeit:** Berufskraftfahrer
**sonstige Tätigkeiten:** Sachbearbeiter für Atemschutz im Bezirk Tulln, Hauptprüfer der Ausbildungsprüfung Atemschutz

### Zugskommandant Zug 2 OBM Gerald Strenn

**geboren:** 1988 in Tulln
**Eintritt in die FF Tulln-Stadt:** 1998
**Zugskommandant seit:** April 2016
**berufliche Tätigkeit:** Handelsangestellter bei Firma Zgonc

### Gruppenkommandant Gruppe 1 OFM Roman Markhart, BA.

**geboren:** 1994 in Klosterneuburg
**Eintritt in die FF Tulln-Stadt :** 2010
**Gruppenkommandant seit:** August 2017
**berufliche Tätigkeit:** Campainmanager bei Campaigning Bureau

RÖNTGEN
früh erkennen
ÖSTERREICHISCHES BRUSTKREBS-FRÜHERKENNUNGSPROGRAMM
Gruppenpraxis
Dr. RAINER & PARTNER
Fachärzte für RADIOLOGIE
3430 TULLN
Langenlebarner Straße 9
Tel. 02272/62448
Fax: 02272/62448 14
www.radiologie-rainer.at
RÖNTGEN
MAMMOGRAPHIE
ULTRASCHALL
FARBDOPPLER
OSTEODENSITOMETRIE
ALLE KASSEN
VORANMELDUNG ERBETEN!
Bitte alte Röntgenbilder zur Untersuchung mitbringen!
ORDINATION:
Mo., Di., Do. 7.00 bis 12.00 Uhr
13.00 bis 17.00 Uhr
Fr. 7.00 bis 14.00 Uhr durchgehend
Mi. Ordination nach Vereinbarung

**Gruppenkommandant Gruppe 2 OFM Gerald Federmann**

**geboren:** 1993 in Tulln
**Eintritt in die FF Tulln-Stadt:** 2003
**Gruppenkommandant seit:** April 2016
**berufliche Tätigkeit:** Angestellter der Forstverwaltung Grafenegg
**sonstige Tätigkeiten:** Mitarbeiter im Sachgebiet Versorgungsdienst

**Gruppenkommandant Gruppe 3 LM Dominik Bichler**

**geboren:** 1992 in Tulln
**Eintritt in die FF Tulln-Stadt:** 2006
**Gruppenkommandant seit:** April 2016
**berufliche Tätigkeit:** Luftfahrzeugtechniker beim Österreichischen Bundesheer
**sonstige Tätigkeiten:** Jugendbetreuer; Mitarbeiter im Sachgebiet Versorgungsdienst

**Gruppenkommandant Gruppe 4 FT Ing. Markus Drapela-Mayer**

**geboren:** 1982 in Kufstein
**Eintritt in die FF Tulln-Stadt :** 2005
**Gruppenkommandant seit:** Mai 2010
**berufliche Tätigkeit:** Betriebsleiter im Autohaus Suzuki Mayer Tulln
**sonstige Tätigkeiten:** Sachbearbeiter Ausbildung

rechtliche und organisatorische Grundlagen, Führungsverfahren, Ausbildungsgrundsätze und Gestaltung von Einsatzübungen ausgebildet wurden, können sie das Gelernte in der Praxis anwenden.

Sie wirken auch aktiv in der Ausbildung der Feuerwehrmitglieder mit, indem sie eng mit dem Ausbilder in der Feuerwehr zusammenarbeiten und Übungen und Schulungen organisieren und durchführen.

Im Einsatzdienst übernehmen sie oft in Vertretung des Feuerwehrkommandanten die Einsatzleitung.

Mein BERGER Schinken
Fleischwaren Berger GesmbH & Co KG
A-3443 Sieghartskirchen, Koglerstr. 8
Tel.: +43 (0) 2274/6081, Fax: DW 146
office@berger-schinken.at
www.berger-schinken.at

## NÖ Feuerwehr-Flugdienst

# Personenrettung aus der Luft

*Die Flugdienst Basisgruppenmitglieder der Stadtfeuerwehr Tulln*

Die Basisgruppe Mitte des NÖ Feuerwehr-Flugdienstes ist in Tulln stationiert. Dabei stellt die Stadtfeuerwehr Tulln gemeinsam mit der NÖ Landes-Feuerwehrschule jeweils zu gleichen Teilen das Personal (ausgebildete Flughelfer) der Gruppe. Die erforderlichen Spezialgeräte werden auf dem Wechselladeaufbau „Flugdienst" in der NÖ Landes-Feuerwehrschule vorgehalten.

Der Flugdienst des NÖ Landesfeuerwehrverbandes ist zur Stelle, wenn Hilfe vom Boden aus nicht mehr möglich ist. Es vergeht kaum ein Jahr, wo diese Spezialeinheiten nicht zum Einsatz kommen: meist bei Waldbränden, aber auch bei Hochwasserkatastrophen. In vielen Fällen müssen in Fluten eingeschlossene Menschen befreit oder auch Medikamente in die Überschwemmungsgebiete eingeflogen werden. Der Einsatz des Flugdienstes ist aber auch dann gefragt, wenn Hochwasserdämme zu brechen drohen und

mit sogenannten Big Packs abgedichtet werden sollen, die vom Hubschrauber abgesetzt werden. Die Zusammenarbeit der Luftfahrzeugbesatzungen des Bundesheeres oder Innenministeriums wird mehrmals im Jahr bei Übungen trainiert, damit im Ernstfall jeder Handgriff sitzt.

Im Juli und August 2017 wurde daher im Übungsdorf der Landes-Feuerwehrschule an acht verschiedenen Tagen die Menschenrettung aus der Luft mit S70 Black Hawk-Hubschraubern und Flugrettern des Bundesheeres geübt. Es konnten fast alle Szenarien in Bauwerken geübt werden, mit denen im Ernstfall zu rechnen ist. So wurden Rettungsaktionen von Menschen aus verschiedenen Objekten durch Fensteröffnungen oder Dachluken sowie von Schornsteinen, Silos, Innenhöfen, Eisenbahnwagons, Rohrbrücken, uvm. erfolgreich trainiert.

ST. FLORIAN APOTHEKE
an der alten Donaubrücke Mag. Pharm. G. Mössmer OG

Arzneispezialitäten EU Länder
Apothekenkosmetik • Schüsslersalze
Homöopathie • Bachblüten

Öffnungszeiten: Mo.-Fr. 8 bis 18 Uhr • Sa. 8 bis 12 Uhr
A-3430 TULLN • Langenlebarnerstraße 1
Tel. 02272/645 55 • Fax -44 • E-Mail: info@st-florian-apotheke.at

Immer gut beraten – in Ihrem Fachgeschäft

JMH
PAPIER & BÜCHER

H. JUNGWIRTH – MÜLLER
A-3430 TULLN, HAUPTPLATZ 8, TEL. 02272 / 6 26 49
Ihr Fachgeschäft bietet mehr!

• Große Auswahl • Kompetente Beratung
Wir freuen uns auf Ihren Besuch!

5 JAHRE* GARANTIE
Der neue FORD FIESTA
JETZT PROBEFAHREN!
ab € 10.990,–1) bei Leasing

AUTOHAUS GRUEHBAUM GMBH
Königstetter Straße 144, Tel:02272/61296 od. 02272/61930, 3430 TULLN, www.ford-gruehbaum.at

Ford FIESTA Kraftstoffverbrauch innerorts 3,5 – 6,9 l / außerorts 3,0 – 4,2 l / kombiniert 3,2 – 5,2 l / CO2-Emission 82 – 118 g / km
Symbolfoto | 1) Unverbindlich empfohlener nicht kartellierter Aktionspreis (beinhaltet Händlerbeteiligung, Innovationsprämie und Ford Bank Bonus) inkl. USt, NoVA und 5 Jahre Garantie (*beginnend mit Auslieferungsdatum, beschränkt auf 100.000 km), gültig bei Ford Bank Leasing. Leasingrate € 39,– zzgl. Bearbeitungsgebühr und 1,17 % gesetzlicher Vertragsgebühr, Laufzeit 36 Monate, 30 % Anzahlung, 30.000 km Gesamtfahrleistung, Fixzinssatz 4,5 %, Gesamtbelastung € 12.255,24, gültig bis 30.09.2017, vorbehaltlich Bonitätsprüfung der Ford Bank Austria. Aktion gültig so lange der Vorrat reicht. Nähere Informationen auf www.ford.at. Freibleibendes Angebot.

# Einsatztagebuch

## Fahrzeugbergung aus Kreisverkehr

Am 29. Juni 2017 wurde die Stadtfeuerwehr um 14:59 Uhr zu einer Fahrzeugbergung auf der Südumfahrung im Kreisverkehr beim Wasserwerk I alarmiert. Eine älter Dame aus Mauerbach war mit ihrem Audi A1 von Staasdorf in Richtung Tulln unterwegs, als sie aus noch unbekannter Ursache geradeaus in der Grünfläche des Kreisverkehrs landete. Die Lenkerin blieb bei dem Unfall unverletzt. Nach der Unfallaufnahme durch die Polizei wurde der beschädigte Kleinwagen mit dem Kran des Wechselladefahrzeuges 2 aus der Grünanlage des Kreisverkehres gehoben und zur Tullner Markenwerkstätte verbracht.

## Möbeltransporter steckt in der Eisenbahnunterführung „Frauentorgasse“

Die Stadtfeuerwehr wurde um 12:57 Uhr zu einer Fahrzeugbergung in der Eisenbahnunterführung „Frauentorgasse“ alarmiert. Der Kunde eines Möbelhauses wollte einen ausgeborgten Transporter nach dem Entladen wieder zurückbringen. Er bedachte jedoch nicht, dass das Fahrzeug zu hoch für die Eisenbahnunterführung in der Frauentorgasse ist. Daher blieb das Fahrzeug in der Unterführung stecken und verkeilte sich so stark, dass es weder nach vorne noch zurück bewegt werden konnte. Da ein Absenken des Fahrzeuges durch Auslassen der Luft aus den Reifen die Lage nicht verbesserte, musste von der Feuerwehr der Planenaufbau entfernt werden. Nach der Demontage konnte der Transporter seine Fahrt fortsetzten.

## Passantin löschte brennendes Holzlager

Um 17:59 Uhr wurde die Stadtfeuerwehr zu einem Flurbrand am Brücklgwendt alarmiert. Eine Kundin des Hofer-Marktes, in der Staasdorfer Straße, bemerkte vom Parkplatz aus Brandgeruch. Als sie Nachschau hielt, sah sie, dass im angrenzenden Garten eines Einfamilienhauses ein Holzlagerstoß in Brand geraten ist und meldete dies sofort per Feuerwehrnotruf. Da kein Bewohner zu Hause war, stieg sie über das Gartentor und begann mit einem Gartenschlauch den Brand abzulöschen. Die Mannschaften der beiden ausgerückten Tanklöschfahrzeuge der Stadtfeuerwehr übernahmen die weitern Löscharbeiten mittels C-Schnellangriffseinrichtung. Durch das vorbildliche, engagierte und rasche Handelnd der Passantin konnte eine Ausbreitung des Brandes und somit größerer Schaden verhindert werden.

## Patiententransport aus Wohnhaus mittels Drehleiter

Die Stadtfeuerwehr wurde um 09:07 Uhr zur Unterstützung des Rettungsdienstes alarmiert. In einem Wohnhaus in der Etzelgasse musste ein Patient nach einem medizinischen Notfall vom Notarztteam des Roten Kreuzes Tulln behandelt werden. Für den Abtransport des Patienten wurde die Drehleiter zur Unterstützung angefordert. Mittels Krankentragenaufsatz der Drehleiter konnte der Patient liegend auf der Krankentrage über einen Balkon im ersten Stock aus dem Gebäude gehoben werden. Anschließend erfolgte der Transport mit dem Rettungswagen zur weiteren Behandlung ins Universitätsklinikum Tulln.

## Auffahrunfall mit vier Fahrzeugen auf der LB19

Am 5. Juli 2017 wurde die Stadtfeuerwehr um 17:13 Uhr zu einem Auffahrunfall auf der LB19 zwischen der Stockerauer Schnellstraße und Tulln alarmiert. Aus noch unbekannter Ursache ist es zu einem Auffahrunfall mit vier beteiligten Fahrzeugen gekommen. Zwei Personen wurden bei dem Unfall verletzt und nach der Erstversorgung durch den Rettungsdienst ins Universitätsklinikum Tulln gebracht. Nach der Unfallaufnahme durch die Polizei mussten zwei Fahrzeuge durch die Einsatzmannschaft der Stadtfeuerwehr auf die Abschleppeinheiten verladen und zur Markenwerkstatt sowie zu einem geeigneten Abstellplatz überstellt werden. Die beiden vordersten Fahrzeuge konnten ihre Fahrt fortsetzen. Um 18:57 Uhr konnten die Einsatzkräfte der Stadtfeuerwehr wieder einrücken.

## Zwei Straßenlaternen bei Unfall beschädigt

Die Stadtfeuerwehr wurde um 02:08 Uhr zu einer Fahrzeugbergung nach Verkehrsunfall auf der Königstetter Straße alarmiert. Ein, in Tulbing zugelassener, Audi A4 Avant ist auf der Königstetter Straße kurz vor dem Draken-Kreisverkehr aus unbekannter Ursache rechts von der Fahrbahn abgekommen. Nachdem er zwei Straßenlaternen touchiert hatte, prallte der Kombi frontal gegen einen Baum. Der Lenker des Fahrzeuges hat vor Eintreffen der Einsatzkräfte die Unfallstelle verlassen. Durch den verständigten Notdienst der Firma Schmidberger wurden die beiden beschädigten Laternen fachgerecht abgeklemmt und vom Netz genommen. Während der eine Laternenmast bereits durch den Unfall umgestoßen wurde, musste der zweite beschädigte Mast durch die Feuerwehr mit einem Trennschleifer abgeschnitten und mit dem Ladekran des Wechselladefahrzeuges entfernt werden. Abschließend wurde das beschädigte Unfallfahrzeug mit dem Kran auf den Wechselladeaufbau-Abschlepp verladen und bei der Tullner Markenwerkstatt abgestellt.

## Zimmerbrand im Erholungsgebiet

Am Sonntag, dem 9. Juli 2017 wurde die Stadtfeuerwehr Tulln gemeinsam mit der Freiwilligen Feuerwehr Langenlebarn um 12:09 Uhr zu einem Zimmerbrand im Erholungsgebiet am linken Donauufer alarmiert. Beim Eintreffen der ersten Einsatzkräfte hat der Besitzer und Nachbarn den Brand im Ferienhaus bereits mittels Handfeuerlöscher abgelöscht. Ein Atemschutztrupp der Stadtfeuerwehr führte noch Nachlöscharbeiten mit einer Kübelspritze durch und kontrollierte mit einer Wärmebildkamera auf mögliche versteckte Glutnester.

**PKW fährt im Kreisverkehr gegen LKW-Anhänger**

Die Stadtfeuerwehr wurde um 12:56 Uhr zu einer Fahrzeugbergung im Kreisverkehr Tulln-West alarmiert. Ein unbeladener Container-LKW durchquerte den Kreisverkehr von der Südumfahrung kommend in Richtung Rosenbrücke. Zur gleichen Zeit fuhr aus Richtung Langenrohr der Lenker eines Renault Captur in den Kreisverkehr und übersah den Anhänger des LKW. In Folge des Zusammenpralls verhakte sich der hintere Unterfahrschutz des Anhängers mit dem rechten vorderen Radkasten des PKW. Bis der LKW-Lenker den Vorfall bemerkte und sein Fahrzeug zum Stillstand brachte, wurde der SUV bereits mehrere Meter durch den Kreisverkehr gezogen. Bei dem Vorfall wurde niemand verletzt. Durch die alarmierte Stadtfeuerwehr konnten die beiden Unfallfahrzeuge getrennt und auf einer Nebenfahrbahn abgestellt werden.

**Bergung einer Feuerwehrzille auf der Donau**

Am Sonntag, dem 24. Juli 2017, bemerkte gegen Mittag ein aufmerksamer Spaziergänger vom nördlichen Donauufer aus, eine gesunkene Feuerwehrzille und verständigte die Einsatzkräfte. Die randvoll mit Wasser vollgelaufene Zille konnte durch die Besatzung des ausgerückten Feuerwehrrettungsbootes der Stadtfeuerwehr Tulln rasch unterhalb der Rosenbrücke gefunden werden. Nachdem auch die treibende Bodenstreu geborgen war, wurde der „Havarist" in den Tullner Gästehafen geschleppt. Dort wurde die Feuerwehrzille mit einer Tauchpumpe ausgepumpt und sicher am Ufer verheftet. Das Wasserfahrzeug dürfte von einem Liegeplatz beim AKW Zwentendorf abgetrieben sein. Das Abschnittsfeuerwehrkommando Tulln, welchem die Zille der Kennzeichnung nach gehört, wurde von dem Vorfall verständigt und wird eine Abholung veranlassen. Die Feuerwehr Tulln konnte nach rund zwei Stunden wieder einrücken und die Einsatzbereitschaft wieder herstellen.

**Fahrzeuglenker bei Auffahrunfall eingeklemmt**

Die Stadtfeuerwehr wurde um 20:03 Uhr zu einem Verkehrsunfall mit einer eingeklemmter Person auf die S5 alarmiert. Ein 23-jähriger Lenker eines BMW 530D Touring aus St. Pölten war zwischen Tulln und Königsbrunn in Fahrtrichtung Krems unterwegs. Aus noch unbekannter Ursache ist er auf einen vor ihm, auf der ersten Fahrspur fahrenden, tschechischen LKW mit Anhänger aufgefahren. Dabei geriet der Kombi bis zur Fahrzeugmitte unter das Schwerfahrzeug. Noch vor dem Eintreffen der Einsatzkräfte wendete der Lenker eines nachfolgenden Geländewagens sein Fahrzeug und zog mit seinem Fahrzeug und einem Spanngurt den BMW wieder unter dem LKW hervor. Während die Unfallstelle mit dem Tanklöschfahrzeug abgesichert und ein Brandschutz aufgebaut wurde, arbeitete die Besatzung des Vorausrüstfahrzeuges mit dem Notarztteam des Roten Kreuzes Tulln an der Rettung des verletzten Lenkers. Dieser konnte erst durch den Einsatz von hydraulischen Rettungsgeräten aus seinem Fahrzeug befreit und anschließend mit Verletzungen unbestimmten Grades mit dem Notartzhubschrauber „Christophorus 2" in die Universitätsklinik St. Pölten geflogen werden. Nach der Aufnahme durch die Autobahnpolizei wurde das Unfallfahrzeug von der Feuerwehr mit dem Kran des Wechselladefahrzeuges verladen und zur Tullner Markenwerkstätte gebracht. Der beschädigte LKW wurde zum nächsten Autobahnparkplatz geleitet und dort abgestellt. Die abschließende Fahrbahnreinigung wurde durch die Straßenmeisterei der ASFINAG durchgeführt.

**Unterstützung bei Fahrzeugbergung am Tulbinger Kogel**

Die Freiwillige Feuerwehr Tulbing forderte um 07:15 Uhr die Stadtfeuerwehr Tulln zur Unterstützung bei einer Fahrzeugbergung am Tulbinger Kogel an. Aus unbekannter Ursache verlor der Lenker eines BMW X3 mit Wiener Kennzeichen die Kontrolle über sein Fahrzeug, prallte gegen einen Baum am Straßenrand und landete im angrenzenden Waldgebiet. Der Lenker wurde vom Rettungsdienst versorgt und mit Verletzungen unbestimmten Grades zur weiteren Behandlung ins Universitätsklinikum Tulln gebracht. Nach der Absicherung der Unfallstelle durch die Freiwillige Feuerwehr Tulbing wurde das Unfallfahrzeug mit dem Kran des Wechselladefahrzeuges der Stadtfeuerwehr Tulln geborgen und anschließend zu einem Abstellplatz am Bauhof der Marktgemeinde Tulbing überstellt.

## Doppelter Einsatz am Flachberg

Die Freiwillige Feuerwehr Staasdorf forderte um 09:27 Uhr die Stadtfeuerwehr Tulln zur Unterstützung bei der Bergung eines Reisebusses und eines PKW an. Auf der LB213 ist bei der Abfahrt vom Flachberg der Anhänger eines LKW auf der regennassen Fahrbahn ins Schleudern geraten und mit einem bergauf fahrenden Reisebus zusammengestoßen. Die beiden Lenker, die acht Kinder sowie ihre beiden Begleitpersonen im Bus blieben bei dem Unfall unverletzt. Unmittelbar davor verlor etwas weiter bergauf der Lenker eines Tesla die Kontrolle über sein Fahrzeug, kam von der Fahrbahn ab und prallte gegen einen Baum. Während die Reisgruppe ihre Fahrt ins „Haus des Meeres" mit einem Ersatzbus fortsetzte, wurde der beschädigte Autobus mit dem Kranfahrzeug der Stadtfeuerwehr von der Unfallstelle entfernt und zu einem geeigneten Abstellplatz geschleppt. Das Elektrofahrzeug wurde mit dem Kran des Wechselladefahrzeuges aus dem Straßengraben gehoben und zur nächsten Abstellmöglichkeit transportiert.

## PKW rammt geparktes Fahrzeug

Die Stadtfeuerwehr wurde um 15:54 Uhr zu einem Verkehrsunfall mit zwei beteiligten Fahrzeugen in der Johann-Strauß-Straße alarmiert. Der Lenker eines BMW hat aus noch unbekannter Ursache auf der regennassen Fahrbahn die Kontrolle über sein Fahrzeug verloren. Der PKW geriet über den Gehsteig und prallte anschließend gegen einen, auf dem Parkplatz einer Wohnhausanlage abgestellten, Ford. Während der Lenker unverletzt blieb, entstand an den beiden Fahrzeugen erheblicher Sachschaden. Von den Einsatzkräften der Feuerwehr wurde lediglich der BMW wieder zurück auf die Fahrbahn geschoben, wo dieser die Fahrt in eine Werkstatt fortsetzen konnte. Während der Unfallaufnahme wurde festgestellt, dass sich im Bereich der Johann-Strauß-Straße eine markante Ölspur ohne bekannten Verursacher befand. Umgehend wurden die Einläufe des Regenwasserkanals abgesichert und als Erstmaßnahme ca. 200 kg Ölbindemittel aufgebracht. Für die Reinigung und Entfernung des Öl-Wassergemisches wurde Kehrmaschine der Stadtgemeinde Tulln angefordert.

## Blitzschaden im Tullner Aubad

Am 12. August 2017 rückte die Stadtfeuerwehr Tulln um 09:24 Uhr zu einem Blitzschaden ins Tullner Aubad aus. Während der schweren Gewitter in der Nacht zuvor hat ein Blitz in einem Baum am Gelände des Aubades eingeschlagen und diesen gespalten. Mittels Drehleiter wurden alle abgebrochenen Äste entfernt und anschließend der instabile Baumrest abgetragen, sodass keine weitere Gefährdung durch den Baum für die Badegäste besteht. Die Mitglieder der Stadtfeuerwehr Tulln konnten nach vier Stunden wieder einrücken und die Einsatzbereitschaft herstellen.

## Auffahrunfall mit sieben Fahrzeugen auf der LB19

Die Stadtfeuerwehr wurde um 13:46 Uhr zu einem Auffahrunfall auf der LB19, zwischen der Stockerauer Schnellstraße und Tulln, mit zwei LKW und fünf beteiligten PKW alarmiert. Der Lenker eines LKW hat ein Stauende übersehen und ist auf einen Audi A3 aufgefahren, welcher gegen einen BMW X5 und dieser wiederum gegen einen Audi A4 prallte. Ein nachfolgender Lenker eines Sattelzuges konnte sein Schwerfahrzeug noch vor dem Unfallbereich anhalten; jedoch sind dem LKW ein Volkswagen Touran und ein Audi 80 aufgefahren. Die Lenkerin des Audi A3 wurde bei dem Unfall leicht verletzt und nach der Erstversorgung durch den Rettungsdienst zur weiteren Behandlung ins Universitätsklinikum Tulln gebracht. Nach der Unfallaufnahme durch die Polizei mussten drei Fahrzeuge durch die Einsatzmannschaft der Stadtfeuerwehr auf die Abschleppeinheiten verladen und zur Tullner Markenwerkstatt überstellt werden. Die beiden vordersten Fahrzeuge sowie die beiden beteiligten LKW konnten ihre Fahrt fortsetzen. Für die Dauer der Bergearbeiten wurde durch die Exekutive eine örtliche Umleitung eingerichtet.

## Umgestürzter Anhänger im Kreisverkehr

Am 19. August 2017 wurde die Stadtfeuerwehr Tulln um 13:49 Uhr zu einer Anhängerbergung im Kreisverkehr Tulln-Nord alarmiert. Ein 39-jähriger Mann war mit seinem Ford C-Max und einem Verkaufsanhänger von Klosterneuburg in Richtung Stockerauer Schnellstraße unterwegs. Beim Kreisverkehr nördlich der alten Donaubrücke verlor der Lenker die Kontrolle über das Gespann und der Anhänger stürzte auf die Seite. Durch die alarmierte Stadtfeuerwehr konnte der Anhänger mit Muskelkraft rasch wieder auf die Räder gestellt werden. Das ausgekippte Ladegut wurde wieder in den Anhänger geladen und die Seitenklappe mit einem Spanngurt gesichert. Danach konnte das Gespann aus dem Kreisverkehr zu einer Abstellmöglichkeit geschoben werden.

## Zivildienst

# Zuteilungstermin August 2017

Am 2. August 2017 trat Christian Zahlbruckner seinen Zivildienst bei der Stadtfeuerwehr Tulln an. Der in Tulln geborene und wohnhafte 18-jährige Zivildiener hat im Frühjahr 2017 das Bundesgymnasium Tulln mit der Matura erfolgreich abgeschlossen.
Bereits seit 2006 spielt er Fußball beim FC Tulln und war als Stürmer erfolgreich in der Kampfmannschaft in der Saison 2016/17 im Einsatz. Neben dem Sport gilt sein Interesse der Luftfahrt, weswegen er nach dem Zivildienst eine Laufbahn als Pilot oder im Bereich der Flugsicherung als Ziel hat.
Zuvor wird er jedoch in den kommenden neun Monate die hauptberuflichen Mitarbeiter bei den im Feuerwehrhaus anfallenden Arbeiten bzw. bei der Systemerhaltung – u. a. Hilfsdienste bei der Geräte-, Haus- und Fahrzeugwartung – unterstützen.

*Jürgen Sauter und ZDL Christian Zahlbruckner*

**Der nächste freie Zuweisungstermin ist November 2019**
**Informationen für Interessenten unter feuerwehr@tulln.at oder unter +43 664 233 6 344**

BESTATTUNG
Biack GesmbH
3430 Tulln an der Donau
Rat und Hilfe im Trauerfall ...
Rudolfstraße 10
Tel 02272/62490-0
Fax 02272/62490-4
E-Mail bestattung@biack.at

FERROTRADE
EXPORT UND IMPORT GESELLSCHAFT M.B.H.
• NOTSTROMAGGREGATE • VERBRENNUNGSMOTOREN
FERROTRADE GES.M.B.H.
A-2334 Vösendorf, Eisgrubengasse 2-6, Halle B1
Tel.: 01/69-85-402 Fax: 01/69-85-402-99
E-Mail: office@ferrotrade.at
www.ferrotrade.at
■ Vertrieb ■ Service ■ Reparatur ■ Ersatzteile

GRK Hundetraining & Wohlfühloase
Karin Gartler-Rappold 0676/930 34 34
Termine nach Vereinbarung!
Hundetraining, Agility-Training, Balance- und Koordinationstraining, Tiernahrung, Tiermassage, Reiki, handgefertiges Zubehör, uvm.
Mehr Infos auf: www.agility4u.at

Musser is(s) anders!
Heuriger Musser
Flachbergstrasse
3441 Freundorf
0650/5202767
www.musser.at
-Heurigen
-Geburtagsfeiern
-Hochzeiten
-Veranstaltungen

# Torten für's
## Feuerwehrfest 2017

*Nach einem guten Mittagessen,*
*da sollte man auch nicht vergessen,*
*einen Kaffee von unsrer Theke,*
*und dann auch gleich auf diesem Wege,*
*Torten, Kuchen, süße Sachen,*
*die dem Gaumen Freude machen.*

*Mit Mohn, mit Nuss oder mit Rum,*
*sie alle sehr gut schmecken tun.*
*Wir wollen uns an Sie nun wenden,*
*a Torte für das Fest zu spenden,*
*damit der Gast der dies bestellt,*
*eine Torte zum Kaffee erhält.*

*Danke für die Spende!*

Mit diesen Zeilen möchten wir Sie bitten, unser heuriges Oktoberfest (8. bis 10. September 2017) eventuell mit einer Torten- oder Kuchenspende zu unterstützen. Für den Fall, dass eine Abholung der Mehlspeisen erwünscht wird, verständigen Sie uns bitte unter: **0664 233 6 344.**

## Für Ihre Sicherheit I
# Zivilschutz-Probealarm

Auf Initiative des Bundesministeriums für Inneres wird am Samstag, dem **7. Oktober 2017,** wieder ein bundesweiter Zivilschutz-Probealarm durchgeführt. Zwischen 12:00 und 13:00 Uhr werden nach dem Signal „Sirenenprobe" die drei Zivilschutzsignale „Warnung", „Alarm" und „Entwarnung" in ganz Österreich ausgestrahlt werden.
Mit mehr als 8.100 Sirenen (davon neun im Stadtgebiet von Tulln) kann die Bevölkerung im Katastrophenfall gewarnt, alarmiert und über die Maßnahmen für die persönliche Sicherheit informiert werden. Der jährliche Probealarm dient einerseits zur Überprüfung der technischen Einrichtungen des Warn- und Alarmsystems, andererseits soll die Bevölkerung mit diesen Signalen und ihrer Bedeutung vertraut gemacht werden.
Nähere Infos zum Verhalten bei Unfällen und Katastrophen finden Sie auf der Homepage des NÖ. Zivilschutzverbandes unter **http://www.noezsv.at**.

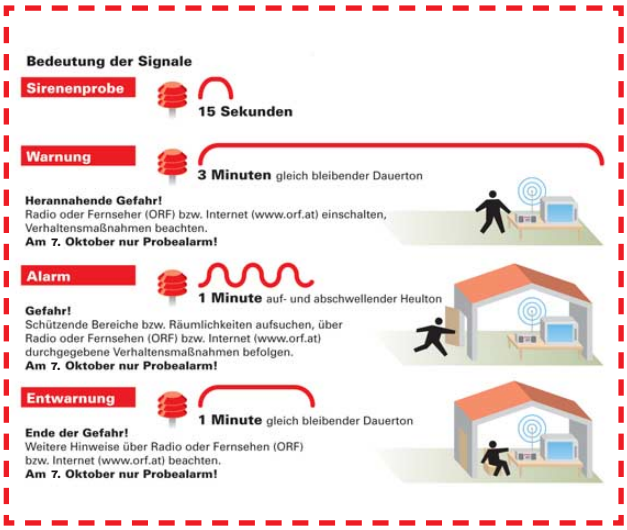


## Für Ihre Sicherheit II
# Feuerlöscherüberprüfung

Nicht vergessen!
Zweijährige
Überprüfungspflicht

**Im Rahmen des Feuerwehrfestes wird, wie im letzten Jahr, eine öffentliche Überprüfungsaktion für Handfeuerlöscher durchgeführt:**
**Samstag, 9. September 2017**
**in der Zeit von 14:00 bis 16:00 Uhr!**
**Nutzen Sie die Möglichkeit zur Überprüfung Ihrer Feuerlöscher!**

HOFBRÄU MÜNCHEN

# OKTOBERFEST

## der Freiwilligen Feuerwehr

# TULLN

# 08. - 10. Sept. 2017

## im Feuerwehrhaus – Brückenstraße 11

## TOMBOLA

mit wertvollen Preisen

**Für vorzügliche Speisen und Getränke ist bestens gesorgt!**

## PROGRAMM

### Freitag, 08. September 2017

ab 11 Uhr: Festbetrieb
20 Uhr: Bieranstich durch Bgm. Mag. Peter Eisenschenk

### Samstag, 09. September 2017

ab 10 Uhr: Festbetrieb
10-13 & 14-18.30 Uhr: ✚ Blutspendemöglichkeit ✚
14-16 Uhr: Feuerlöscherüberprüfung

### Sonntag, 10. September 2017

ab 9 Uhr: Festbetrieb
11-14 Uhr: Frühschoppen
20 Uhr: Festende

**Für Unterhaltung sorgen:**

Der Reinerlös dient der Ersatzbeschaffung von Ausrüstungsgegenständen.

**Um Ihren geschätzten Besuch bittet die Freiwillige Feuerwehr Tulln**

Veranstalter: Feuerwehr-Kdt. HBI Dr. Alfred Eisler, Brückenstraße 11, 3430 Tulln an der Donau